LEILOSOC®
MARKET PARTNERS

DESINVISTA PARA INVESTIR®

Proc. n.º BMPA-001

Equipamentos provenientes de:

MOTA-ENGIL ANGOLA

LEILÃO ELETRÓNICO

Até dia 28 de outubro de 2021









249 LOTES









DADOS GERAIS

Leilão Eletrónico

Processo n.º	BMPA-001
Descrição	Equipamentos para Construção Civil e Obras Públicas
Modalidade de Venda	Venda em Estabelecimento de Leilão
Forma de Venda	Leilão Eletrónico
Período de Venda	De 27 de setembro de 2021 a 28 de outubro de 2021

Localização
Lunada, Angola

Lotes
249

Setor
Construção Civil e Obras Públicas

Visitas	25 a 27/10/2021 das 09h30 às 12h30 e das 14h00 às 16h30
Localidade	Via Expresso, sentido Benfica/ Zango Viana · Angola
+Informações	Ivo Rodrigues +244 935 369 828 // geral@leilosoc.pt

NOTAS INFORMATIVAS:

— Os itens constantes nesta relação de bens estão, até ao término do evento, sujeitos a alterações.

67 LOTES

CAMIÕES BASCULANTES · CAMIÕES TRATORES
AUTOBETONEIRA
AUTOTANQUES DE ÁGUA E DE EMULSÃO

Localidade: Via Expresso, sentido Benfica/ Zango Viana · **Angola**

Visitas: de 25 a 27/10/2021 das 09h30 às 12h30 e das 14h00 às 16h30

Período de Venda: de 27/09 a 28/10 de 2021 às 15h00



LEILOSOC®
MARKET PARTNERS

EQUIPAMENTOS PARA CONSTRUÇÃO CIVIL E OBRAS PÚBLICAS

LOTE 15

VERBA 175 | **Camião de 26T com Braço Hidráulico**
Marca: MERCEDES-BENZ
Modelo: 2633B/33
N.º de Série: AVWDB9536411L378859
Matrícula: CBC-39-66 · **Ano:** 2008
Equipamento c/ certificado CE.
Nota: Acresce IVA a 14%.



Valor Base: **USD 17.500,00**

LOTE 16

VERBA 5 | **Autobetoneira de 7 M3**
Marca: VOLVO
Modelo: FM 9 380HP 6X4
N.º de Série: PA LZVBBDCF459865505
Matrícula: LD-53-02-BJ · **Ano:** 2008
Equipamento c/ certificado CE.
Nota: Acresce IVA a 14%.



Valor Base: **USD 15.000,00**

LOTE 17

VERBA 21 | **Camião Basculante 26T (6X4)**
Marca: RENAULT
Modelo: KERAX HC 340.26
N.º de Série: PA VF634DPA000003112
Matrícula: LD-51-74-BM · **Ano:** 2007
Equipamento c/ certificado CE.
Nota: Acresce IVA a 14%.



Valor Base: **USD 23.000,00**

LOTE 18

VERBA 22 | **Camião Basculante 26T (6X4)**
Marca: RENAULT
Modelo: KERAX HC 380 DXI
N.º de Série: PA VF634DPA000003017
Matrícula: LD-69-75-BN · **Ano:** 2007
Equipamento c/ certificado CE.
Nota: Acresce IVA a 14%.



Valor Base: **USD 23.000,00**

LOTE 19

VERBA 23 | **Camião Basculante 26T (6X4)**
Marca: RENAULT
Modelo: KERAX HC 380 DXI
N.º de Série: PA VF634DPA000003197
Matrícula: LD-69-76-BN · **Ano:** 2007
Equipamento c/ certificado CE.
Nota: Acresce IVA a 14%.



Valor Base: **USD 23.000,00**

+ INFORMAÇÕES CONTACTAR:
Ivo Rodrigues +244 935 369 828

EQUIPAMENTOS PARA CONSTRUÇÃO CIVIL E OBRAS PÚBLICAS

LOTE 20

VERBA 24 | **Camião Basculante 26T (6X4)**
Marca: RENAULT
Modelo: KERAX HC 380 DXI
N.º de Série: PA VF634DPA000003145
Matrícula: LD-69-78-BN · **Ano:** 2007
Equipamento c/ certificado CE.
Nota: Acresce IVA a 14%.



Valor Base: **USD 23.000,00**

LOTE 21

VERBA 25 | **Camião Basculante 26T (6X4)**
Marca: RENAULT
Modelo: KERAX HC 380 DXI
N.º de Série: PA VF634DPA000003148
Matrícula: LD-51-46-BO · **Ano:** 2007
Equipamento c/ certificado CE.
Nota: Acresce IVA a 14%



Valor Base: **USD 23.000,00**

LOTE 22

VERBA 26 | **Camião Basculante 26T (6X4)**
Marca: RENAULT
Modelo: KERAX HC 380 DXI
N.º de Série: PQ VF634DPA000003082
Matrícula: LD-20-85-BO · **Ano:** 2007
Equipamento c/ certificado CE.
Nota: Acresce IVA a 14%



Valor Base: **USD 23.000,00**

LOTE 23

VERBA 28 | **Camião Basculante 26T (6X4)**
Marca: RENAULT
Modelo: KERAX HC 380 DXI
N.º de Série: PQ VF634DPA000003185
Matrícula: LD-58-92-BQ · **Ano:** 2007
Equipamento c/ certificado CE.
Nota: Acresce IVA a 14%



Valor Base: **USD 23.000,00**

LOTE 24

VERBA 19 | **Camião Basculante 26T (6X4)**
Marca: RENAULT
Modelo: KERAX HC 380.34
N.º de Série: PQ VF634DPA000000063
Matrícula: LD-37-47-BK· **Ano:** 2007
Equipamento c/ certificado CE.
Nota: Acresce IVA a 14%



Valor Base: **USD 23.000,00**

+ INFORMAÇÕES CONTACTAR:
Ivo Rodrigues +244 935 369 828

EQUIPAMENTOS PARA CONSTRUÇÃO CIVIL E OBRAS PÚBLICAS

LOTE 25

VERBA 20 | **Camião Basculante 26T (6X4)**
Marca: RENAULT
Modelo: KERAX HC 380.34
N.º de Série: PA VF634DPA000001384
Matrícula: LD-47-87-BB · **Ano:** 2007
Equipamento c/ certificado CE.
Nota: Acresce IVA a 14%



Valor Base: **USD 23.000,00**

LOTE 26

VERBA 253 | **Camião Basculante 26T (6X4)**
Marca: VOLVO
Modelo: FM 12
N.º de Série: PQ YV2J4CD203A556261
Matrícula: LDS-14-36 · **Ano:** 2002
Equipamento c/ certificado CE.
Nota: Acresce IVA a 14%



Valor Base: **USD 12.500,00**

LOTE 27

VERBA 158 | **Camião Basculante 26T (6X4)**
Marca: VOLVO
Modelo: FM 12 380HP
N.º de Série: SV LZVADDLC359864471
Matrícula: LD-43-39-AX · **Ano:** 2007
Equipamento c/ certificado CE.
Nota: Acresce IVA a 14%



Valor Base: **USD 15.000,00**

LOTE 28

VERBA 172 | **Camião Basculante 26T (6X4)**
Marca: RENAULT
Modelo: KERAX HC 380 DXI
N.º de Série: PQ VF634DPA000003198
Matrícula: LD-58-96-BQ · **Ano:** 2007
Equipamento c/ certificado CE.
Nota: Acresce IVA a 14%



Valor Base: **USD 15.000,00**

LOTE 29

VERBA 160 | **Camião Basculante 26T (6X4)**
Marca: VOLVO
Modelo: FM 12 380HP
N.º de Série: SV LZVADDLC7559864473
Matrícula: LD-43-41-AX · **Ano:** 2007
Equipamento c/ certificado CE.
Nota: Acresce IVA a 14%



Valor Base: **USD 15.000,00**

+ INFORMAÇÕES CONTACTAR:
Ivo Rodrigues +244 935 369 828

EQUIPAMENTOS PARA CONSTRUÇÃO CIVIL E OBRAS PÚBLICAS

LOTE 30

VERBA 161 | **Camião Basculante 26T (6X4)**
Marca: VOLVO · **Modelo:** FM 12 380HP
N.º de Série: SV LZVADDLC05984475
Matrícula: LD-43-43-AX · **Ano:** 2007
Equipamento em obra no momento da visita.
Equipamento c/ certificado CE.
Nota: Acresce IVA a 14%



Valor Base: **USD 15.000,00**

LOTE 31

VERBA 162 | **Camião Basculante 26T (6X4)**
Marca: VOLVO
Modelo: FM 12 380HP
N.º de Série: SV LZVADDLC259864512
Matrícula: LD-43-44-AX · **Ano:** 2007
Equipamento c/ certificado CE.
Nota: Acresce IVA a 14%



Valor Base: **USD 15.000,00**

LOTE 32

VERBA 251 | **Camião Basculante 26T (6X4)**
Marca: VOLVO
Modelo: FM 12-34
N.º de Série: PQ YV2J4CLD02B521395
Matrícula: LD-24-64-AA · **Ano:** 2002
Equipamento c/ certificado CE.
Nota: Acresce IVA a 14%



Valor Base: **USD 12.500,00**

LOTE 33

VERBA 252 | **Camião Basculante 26T (6X4)**
Marca: VOLVO
Modelo: FM 12-34
N.º de Série: PQ YV2J4CLD72B321913
Matrícula: LD-13-79-BJ · **Ano:** 2002
Equipamento c/ certificado CE.
Nota: Acresce IVA a 14%



Valor Base: **USD 12.500,00**

LOTE 34

VERBA 163 | **Camião Basculante 26T (6X4)**
Marca: VOLVO
Modelo: FM 13
N.º de Série: SV YV2JSG0D17A635524
Matrícula: LD-98-13-BD · **Ano:** 2007
Equipamento c/ certificado CE.
Nota: Acresce IVA a 14%



Valor Base: **USD 15.000,00**

EQUIPAMENTOS PARA CONSTRUÇÃO CIVIL E OBRAS PÚBLICAS

LOTE 35

VERBA 164 | **Camião Basculante 26T (6X4)**
Marca: VOLVO
Modelo: FM 13
N.º de Série: AV YV2JSGOD27A639050
Matrícula: LD-64-54-BF · **Ano:** 2007
Equipamento c/ certificado CE.
Nota: Acresce IVA a 14%



Valor Base: **USD 15.000,00**

LOTE 36

VERBA 165 | **Camião Basculante 26T (6X4)**
Marca: VOLVO
Modelo: FM 13
N.º de Série: AV YV2JSGOD87A639053
Matrícula: LD-64-55-BF · **Ano:** 2007
Equipamento c/ certificado CE.
Nota: Acresce IVA a 14%



Valor Base: **USD 15.000,00**

LOTE 37

VERBA 166 | **Camião Basculante 26T (6X4)**
Marca: VOLVO · **Modelo:** FM 13
N.º de Série: SV YV2JSG0DX7A639068
Matrícula: LD-64-56-BF · **Ano:** 2007
Equipamento em obra no momento da visita.
Equipamento c/ certificado CE.
Nota: Acresce IVA a 14%



Valor Base: **USD 15.000,00**

LOTE 38

VERBA 167 | **Camião Basculante 26T (6X4)**
Marca: VOLVO · **Modelo:** FM 13
N.º de Série: SV 93KASGOD57E734070
Matrícula: LD-19-09-BG · **Ano:** 2007
Equipamento em obra no momento da visita.
Equipamento c/ certificado CE.
Nota: Acresce IVA a 14%

IMAGEM TEMPORARIAMENTE INDISPONÍVEL

Valor Base: **USD 15.000,00**

LOTE 39

VERBA 169 | **Camião Basculante 26T (6X4)**
Marca: VOLVO
Modelo: FM 13-400
N.º de Série: SV 93KASGOD88E737076
Matrícula: LD-32-72-BB · **Ano:** 2007
Equipamento c/ certificado CE.
Nota: Acresce IVA a 14%



Valor Base: **USD 13.000,00**

+ INFORMAÇÕES CONTACTAR:
Ivo Rodrigues +244 935 369 828

EQUIPAMENTOS PARA CONSTRUÇÃO CIVIL E OBRAS PÚBLICAS

LOTE 40

VERBA 170 | **Camião Basculante 26T (6X4)**

Marca: VOLVO · **Modelo:** FM 13-400
N.º de Série: AV 93KASGOD58E737246
Matrícula: LD-33-90-BB · **Ano:** 2007
Equipamento em obra no momento da visita.
Equipamento c/ certificado CE.
Nota: Acresce IVA a 14%



Valor Base: **USD 16.000,00**

LOTE 41

VERBA 171 | **Camião Basculante 26T (6X4)**

Marca: VOLVO
Modelo: FM 13-400
N.º de Série: SV 93KASGOD98E737071
Matrícula: LD-33-31-BB · **Ano:** 2007
Equipamento c/ certificado CE.
Nota: Acresce IVA a 14%



Valor Base: **USD 16.000,00**

LOTE 42

VERBA 168 | **Camião Basculante 26T (6X4)**

Marca: VOLVO · **Modelo:** FM 400
N.º de Série: SV 93KASGOD87E734077
Matrícula: LD-04-62-BG · **Ano:** 2007
Equipamento em obra no momento da visita.
Equipamento c/ certificado CE.
Nota: Acresce IVA a 14%



Valor Base: **USD 20.000,00**

LOTE 43

VERBA 257 | **Camião Basculante 26T (6X4)**

Marca: VOLVO
Modelo: FM 9 380HP
N.º de Série: PQ LZVABDLD959864523
Matrícula: LD-51-10-AW · **Ano:** 2006
Equipamento c/ certificado CE.
Nota: Acresce IVA a 14%



Valor Base: **USD 12.500,00**

LOTE 44

VERBA 258 | **Camião Basculante 26T (6X4)**

Marca: VOLVO
Modelo: FM 9 380HP
N.º de Série: PQ LZVABDLD159864664
Matrícula: LD-51-13-AW · **Ano:** 2006
Equipamento c/ certificado CE.
Nota: Acresce IVA a 14%



Valor Base: **USD 12.500,00**

+ INFORMAÇÕES CONTACTAR:
Ivo Rodrigues +244 935 369 828

EQUIPAMENTOS PARA CONSTRUÇÃO CIVIL E OBRAS PÚBLICAS

LOTE 45

VERBA 259 | **Camião Basculante 26T (6X4)**
Marca: VOLVO
Modelo: FM 9 6X4 380HP
N.º de Série: PQ LZVABDLD759864522
Matrícula: LD-66-99-AX · **Ano:** 2006
Equipamento c/ certificado CE.
Nota: Acresce IVA a 14%



Valor Base: **USD 12.500,00**

LOTE 46

VERBA 156 | **Camião Basculante 26T (6X4)**
Marca: VOLVO
Modelo: FM 9 6X4 380HP
N.º de Série: PQ LZVABDLD759864522
Matrícula: LD-51-11-AW · **Ano:** 2006
Equipamento c/ certificado CE.
Nota: Acresce IVA a 14%



Valor Base: **USD 15.000,00**

LOTE 47

VERBA 157 | **Camião Basculante 26T (6X4)**
Marca: VOLVO
Modelo: FM 9 6X4 380HP
N.º de Série: SV LZVABDLD759864665
Matrícula: LD-51-14-AW · **Ano:** 2006
Equipamento c/ certificado CE.
Nota: Acresce IVA a 14%



Valor Base: **USD 15.000,00**

LOTE 48

VERBA 16 | **Camião Basculante 26T (6X4)**
Marca: VOLVO
Modelo: NH 12 6X4
N.º de Série: PA 93KBN60D36E715989
Matrícula: LD-01-36-AO · **Ano:** 2002
Equipamento c/ certificado CE.
Nota: Acresce IVA a 14%



Valor Base: **USD 10.000,00**

LOTE 49

VERBA 249 | **Camião Basculante 26T (6X4)**
Marca: VOLVO
Modelo: FM 12-34 6x4
N.º de Série: PQ YV2J4CLD52A549222
Matrícula: LD-24-60-AA · **Ano:** 2002
Equipamento c/ certificado CE.
Nota: Acresce IVA a 14%



Valor Base: **USD 12.500,00**

EQUIPAMENTOS PARA CONSTRUÇÃO CIVIL E OBRAS PÚBLICAS

LOTE 50

VERBA 17 | **Camião Basculante 26T (6X4)**
Marca: VOLVO
Modelo: NH 12 6X4?
N.º de Série: PA 93KBN60D96E716837
Matrícula: LD-58-80-AW · **Ano:** 2006
Equipamento c/ certificado CE.
Nota: Acresce IVA a 14%



Valor Base: **USD 10.000,00**

LOTE 51

VERBA 254 | **Camião Basculante 26T (6X4)**
Marca: VOLVO
Modelo: NH 12 6X4
N.º de Série: PQ 93KBN60D96E716839
Matrícula: LD-52-35-AU · **Ano:** 2006
Equipamento c/ certificado CE.
Nota: Acresce IVA a 14%



Valor Base: **USD 11.500,00**

LOTE 52

VERBA 255 | **Camião Basculante 26T (6X4)**
Marca: VOLVO
Modelo: NH 12 6X4
N.º de Série: PA 93KBN60D76E716868
Matrícula: LD-17-82-AP · **Ano:** 2006
Equipamento c/ certificado CE.
Nota: Acresce IVA a 14%



Valor Base: **USD 11.500,00**

LOTE 53

VERBA 256 | **Camião Basculante 26T (6X4)**
Marca: VOLVO
Modelo: NH 12 6X4
N.º de Série: PQ 93KBN60D76E716869
Matrícula: LD-17-83-AP · **Ano:** 2006
Equipamento c/ certificado CE.
Nota: Acresce IVA a 14%



Valor Base: **USD 11.500,00**

LOTE 54

VERBA 173 | **Camião Caixa Fixa**
Marca: SCANIA
Modelo: P114 CB 6x4 340 com Caixa Fixa
N.º de Série: AV 63424
Matrícula: CBC-39-68 · **Ano:** 2001
Equipamento c/ certificado CE.
Nota: Acresce IVA a 14%



Valor Base: **USD 6.500,00**

EQUIPAMENTOS PARA CONSTRUÇÃO CIVIL E OBRAS PÚBLICAS

LOTE 55

VERBA 31 | **Camião Trator (6X4)**
Marca: JAC
Modelo: HFC4252K1R1
N.º de Série: PA D3310605
Matrícula: LD-65-68-FP · **Ano:** 2013
Equipamento c/ certificado CE.
Nota: Acresce IVA a 14%



Valor Base: **USD 11.500,00**

LOTE 56

VERBA 250 | **Camião Basculante 26T (6X4)**
Marca: VOLVO
Modelo: FM 12-34 6x4
N.º de Série: PQ YV2J4CLD82B322472
Matrícula: LD-24-63-AA · **Ano:** 2002
Equipamento c/ certificado CE.
Nota: Acresce IVA a 14%



Valor Base: **USD 12.500,00**

LOTE 57

VERBA 30 | **Camião Trator (6X4)**
Marca: RENAULT
Modelo: KERAX HC 380 6x4
N.º de Série: PA VF634KPA000001848
Matrícula: LD-70-61-BY · **Ano:** 2006
Equipamento c/ certificado CE.
Nota: Acresce IVA a 14%



Valor Base: **USD 18.000,00**

LOTE 58

VERBA 184 | **Camião Trator (6X4)**
Marca: RENAULT
Modelo: KERAX HC 380 6x4
N.º de Série: PQ VF634KPA000001855
Matrícula: LD-70-63-BY · **Ano:** 2008
Equipamento c/ certificado CE.
Nota: Acresce IVA a 14%



Valor Base: **USD 11.000,00**

LOTE 59

VERBA 178 | **Camião Trator (6X4)**
Marca: VOLVO
Modelo: FH 12 420 (6X4)
N.º de Série: AV NADAN60D96T866978
Matrícula: LD-53-54-BI · **Ano:** 2006
Equipamento c/ certificado CE.
Nota: Acresce IVA a 14%



Valor Base: **USD 11.000,00**

EQUIPAMENTOS PARA CONSTRUÇÃO CIVIL E OBRAS PÚBLICAS

LOTE 60

VERBA 179 | **Camião Trator (4X2)**
Marca: VOLVO
Modelo: FH 12.37 4x2
N.º de Série: AV YV2A4B3A55B132452
Matrícula: LD-73-81-CF ·**Ano:** 2006
Equipamento c/ certificado CE.
Nota: Acresce IVA a 14%



Valor Base: **USD 11.000,00**

LOTE 61

VERBA 176 | **Camião Trator (6X4)**
Marca: VOLVO
Modelo: FH 12-64T (6X4)
N.º de Série: AV YV2A4B3D8VB183815
Matrícula: LD-48-51-BI · **Ano:** 1997
Equipamento c/ certificado CE.
Nota: Acresce IVA a 14%



Valor Base: **USD 5.000,00**

LOTE 62

VERBA 260 | **Camião Trator (6X4)**
Marca: VOLVO
Modelo: FH 12-64T (6X4)
N.º de Série: PQ YV2A4B3D6VB183800
Matrícula: LD-46-57-BI · **Ano:** 1997
Equipamento c/ certificado CE.
Nota: Acresce IVA a 14%



Valor Base: **USD 5.000,00**

LOTE 63

VERBA 177 | **Camião Trator (6X4)**
Marca: VOLVO
Modelo: FM 12-34 (6X4)
N.º de Série: AV YV2J4CFDX2B321934
Matrícula: LD-46-56-BI · **Ano:** 2002
Equipamento c/ certificado CE.
Nota: Acresce IVA a 14%



Valor Base: **USD 5.000,00**

LOTE 64

VERBA 185 | **Camião Trator (6X4)**
Marca: VOLVO
Modelo: FM 440 6x4
N.º de Série: SV 9BVASO2D29E746992
Matrícula: LD-45-66-CB · **Ano:** 2008
Equipamento c/ certificado CE.
Nota: Acresce IVA a 14%



Valor Base: **USD 7.500,00**

+ INFORMAÇÕES CONTACTAR:
Ivo Rodrigues +244 935 369 828

EQUIPAMENTOS PARA CONSTRUÇÃO CIVIL E OBRAS PÚBLICAS

LOTE 65

VERBA 180 | **Camião Trator (6X4)**
Marca: VOLVO
Modelo: NH 12 6X4
N.º de Série: SV 9BVBN60D26E716503
Matrícula: LD-76-39-AN · **Ano:** 2006
Equipamento c/ certificado CE.
Nota: Acresce IVA a 14%



Valor Base: **USD 7.500,00**

LOTE 66

VERBA 181 | **Camião Trator (6X4)**
Marca: VOLVO
Modelo: NH 12 6X4
N.º de Série: SV 9BVBN60D46E716504
Matrícula: LD-76-40-AN · **Ano:** 2005
Equipamento c/ certificado CE.
Nota: Acresce IVA a 14%



Valor Base: **USD 7.500,00**

LOTE 67

VERBA 182 | **Camião Basculante 26 Toneladas (6X4)**
Marca: VOLVO
Modelo: NH 12 6X4
N.º de Série: SV 9BVBN60D66E716505
Matrícula: LD-76-41-AN · **Ano:** 2005
Equipamento c/ certificado CE.
Nota: Acresce IVA a 14%



Valor Base: **USD 7.500,00**

LOTE 68

VERBA 183 | **Camião Trator (6X4)**
Marca: VOLVO
Modelo: NH 12 6X4
N.º de Série: SV 9BVBN60D76E716576
Matrícula: LD-76-24-AN · **Ano:** 2006
Equipamento c/ certificado CE.
Nota: Acresce IVA a 14%



Valor Base: **USD 7.500,00**

LOTE 69

VERBA 6 | **Autotanque de Água 15 M3**
Marca: RENAULT
Modelo: KERAX HC 340.26 6x4
N.º de Série: PA VF633DXB000101933
Matrícula: LD-65-26-AI · **Ano:** 2001
Equipamento c/ certificado CE.
Nota: Acresce IVA a 14%



Valor Base: **USD 35.000,00**

+ INFORMAÇÕES CONTACTAR:
Ivo Rodrigues +244 935 369 828

EQUIPAMENTOS PARA CONSTRUÇÃO CIVIL E OBRAS PÚBLICAS

LOTE 70

VERBA 7 | **Autotanque de Água 15 M3**

Marca: RENAULT
Modelo: KERAX HC 340.26 6x4
N.º de Série: PA VF633DXB000101932
Matrícula: LD-65-27-AI · **Ano:** 2006
Equipamento c/ certificado CE.
Nota: Acresce IVA a 14%



Valor Base: **USD 25.000,00**

LOTE 71

VERBA 143 | **Autotanque de Água 15 M3**

Marca: VOLVO
Modelo: FM 13-400 6x4
N.º de Série: SV 93KASGOD67E735230
Matrícula: LD-04-33-BM · **Ano:** 2007
Equipamento c/ certificado CE.
Nota: Acresce IVA a 14%



Valor Base: **USD 13.000,00**

LOTE 72

VERBA 145 | **Autotanque de Água 18 M3**

Marca: VOLVO · **Modelo:** FM 12-46 8x4
N.º de Série: SV 608626
Matrícula: CBC-39-65 · **Ano:** 2005
Equipamento em obra no momento da visita.
Equipamento c/ certificado CE.
Nota: Acresce IVA a 14%

IMAGEM TEMPORARIAMENTE INDISPONÍVEL

Valor Base: **USD 10.000,00**

LOTE 73

VERBA 144 | **Autotanque de Água 18 M3**

Marca: VOLVO
Modelo: FM 400 6x4
N.º de Série: AV 93KASGOD07E734073
Matrícula: LD-04-58-BG · **Ano:** 2007
Equipamento c/ certificado CE.
Nota: Acresce IVA a 14%



Valor Base: **USD 13.000,00**

LOTE 74

VERBA 29 | **Camião de 26T com Braço Hidráulico**

Marca: JAC
Modelo: HFC1255K2R1T
N.º de Série: PA LJ11R3EF6B3211791
Matrícula: LD-39-85-DU · **Ano:** 2011
Equipamento c/ certificado CE.
Nota: Acresce IVA a 14%



Valor Base: **USD 10.000,00**

+ INFORMAÇÕES CONTACTAR:
Ivo Rodrigues +244 935 369 828

EQUIPAMENTOS PARA CONSTRUÇÃO CIVIL E OBRAS PÚBLICAS

LOTE 75

VERBA 159 | **Camião Basculante 26T (6X4)**

Marca: VOLVO · **Modelo:** FM 12 6X4 380HP
N.º de Série: SV LZVADDLD559864472
Matrícula: LD-43-40-AX · **Ano:** 2007
Equipamento em obra no momento da visita.
Equipamento c/ certificado CE.
Nota: Acresce IVA a 14%



Valor Base: **USD 15.000,00**

LOTE 76

VERBA 15 | **Camião Basculante 26T (6X4)**

Marca: VOLVO
Modelo: FM 12-34 6x4
N.º de Série: PA YV2J4CLD02B322613
Matrícula: LD-24-66-AA · **Ano:** 2002
Equipamento c/ certificado CE.
Nota: Acresce IVA a 14%



Valor Base: **USD 7.500,00**

LOTE 77

VERBA 27 | **Camião Basculante 26T (6X4)**

Marca: RENAULT
Modelo: KERAX HC 380 DXI 6x4
N.º de Série: PA VF634DPA000003199
Matrícula: LD-58-98-BQ · **Ano:** 2007
Equipamento c/ certificado CE.
Nota: Acresce IVA a 14%



Valor Base: **USD 4.500,00**

LOTE 166

VERBA 18 | **Camião Basculante 26T (6X4)**

Marca: VOLVO · **Modelo:** FM 12 6X4 380HP
N.º de Série: SV LZVADDLC259864512
Matrícula: LD-43-38-AX · **Ano:** 2007
Equipamento em obra no momento da visita.
Equipamento c/ certificado CE.
Nota: Acresce IVA a 14%



Valor Base: **USD 23.000,00**

LOTE 167

VERBA 8 | **Autotanque de Emulsão até 8.000 L**

Marca: DAF
Modelo: FA 75.250Q 4x2
Matrícula: LD-73-61-AM
Ano: 2002
Equipamento c/ certificado CE.
Nota: Acresce IVA a 14%



Valor Base: **USD 25.000,00**

LOTE 168

VERBA 14 | **Camião Basculante 26T (6X4)**

Ano: 2006

Equipamento c/ certificado CE.

Nota: Acresce IVA a 14%



Valor Base: **USD 4.500,00**

LOTE 169

VERBA 268 | **Camião Trator (6X4)**

Marca: RENAULT

Modelo: CBH 320T 6x4

N.º de Série: PA VF6NK02H2E0006807

Matrícula: LDH-61-26 · **Ano:** 1998

Equipamento c/ certificado CE.

Nota: Acresce IVA a 14%



Valor Base: **USD 2.000,00**

+ INFORMAÇÕES CONTACTAR:
Ivo Rodrigues +244 935 369 828

7 LOTES

BULLDOZERS
TRATOR DE RASTOS 20 T

Localidade: Via Expresso, sentido Benfica/ Zango Viana · **Angola**
Visitas: de 25 a 27/10/2021 das 09h30 às 12h30 e das 14h00 às 16h30

Período de Venda: de 27/09 a 28/10 de 2021 às 15h30



EQUIPAMENTOS PARA CONSTRUÇÃO CIVIL E OBRAS PÚBLICAS

LOTE 26

VERBA 242 | **Trator de Rastos 20T (Bulldozer)**
Marca: CATERPILLAR
Modelo: D6 R2 XL
N.º de Série: PA BMJ00099
Ano: 2002
Equipamento c/ certificado CE.
Nota: Acresce IVA a 14%



Valor Base: **USD 15.000,00**

LOTE 127

VERBA 115 | **Trator de Rastos 20T (Bulldozer)**
Marca: CATERPILLAR · **Modelo:** D6 R2 XL
N.º de Série: PA BMJ00100
Ano: 2002
Equipamento com várias peças de substituição.
Equipamento c/ certificado CE.
Nota: Acresce IVA a 14%



Valor Base: **USD 51.000,00**

LOTE 128

VERBA 245 | **Trator de Rastos 20T (Bulldozer)**
Marca: CATERPILLAR
Modelo: D6 R3 DS
N.º de Série: PQ TCB00147
Ano: 2006
Equipamento c/ certificado CE.
Nota: Acresce IVA a 14%



Valor Base: **USD 25.000,00**

LOTE 129

VERBA 243 | **Trator de Rastos 20T (Bulldozer)**
Marca: KOMATSU
Modelo: D65EX-15
N.º de Série: PQ 67526
Ano: 2005
Equipamento c/ certificado CE.
Nota: Acresce IVA a 14%



Valor Base: **USD 17.500,00**

LOTE 130

VERBA 244 | **Trator de Rastos 20T (Bulldozer)**
Marca: KOMATSU
Modelo: D65EX-15
N.º de Série: PQ 67529
Ano: 2005
Equipamento c/ certificado CE.
Nota: Acresce IVA a 14%



Valor Base: **USD 22.000,00**

LOTE 131

VERBA 137 | **Trator de Rastos 40 T**
Marca: CATERPILLAR
Modelo: D8 R
N.º de Série: PA 7XM01377
Ano: 1997
Nota: Acresce IVA a 14%



Valor Base: **USD 11.000,00**

LOTE 132

VERBA 246 | **Trator de Rastos 40 T**
Marca: KOMATSU
Modelo: D155A-5
N.º de Série: PA 65535
Ano: 2006
Equipamento c/ certificado CE.
Nota: Acresce IVA a 14%



Valor Base: **USD 30.000,00**

10 LOTES

CILINDROS AUTO-PROP. VIBRADOR DE SOLOS 15 T e 35 T

Localidade: Via Expresso, sentido Benfica/ Zango Viana · **Angola**
Visitas: de 25 a 27/10/2021 das 09h30 às 12h30 e das 14h00 às 16h30

Período de Venda: de 27/09 a 28/10 de 2021 às 15h45



EQUIPAMENTOS PARA CONSTRUÇÃO CIVIL E OBRAS PÚBLICAS

LOTE 79

VERBA 123 | **Cilindro Auto-Prop. Vibrador de Solos 15T**

Marca: CATERPILLAR · **Modelo:** CS583 C
N.º de Série: PA 7NN00172
Ano: 1997
Equipamento com várias peças de substituição.
Nota: Acresce IVA a 14%



Valor Base: **USD 7.000,00**

LOTE 80

VERBA 32 | **Cilindro Auto-Prop. Vibrador de Solos 15T**

Marca: CATERPILLAR
Modelo: CS583 D
N.º de Série: PA 3GZ00435
Ano: 2002
Equipamento c/ certificado CE.
Nota: Acresce IVA a 14%



Valor Base: **USD 10.000,00**

LOTE 81

VERBA 39 | **Cilindro Auto-Prop. Vibrador de Solos 15T**

Marca: CATERPILLAR
Modelo: CS583 D
N.º de Série: PA 03GZ00418
Ano: 2001
Equipamento c/ certificado CE.
Nota: Acresce IVA a 14%



Valor Base: **USD 5.500,00**

LOTE 82

VERBA 33 | **Cilindro Auto-Prop. Vibrador de Solos 15T**

Marca: CATERPILLAR
Modelo: CS583 E
N.º de Série: PQ DAJ00519
Ano: 2006
Equipamento c/ certificado CE.
Nota: Acresce IVA a 14%



Valor Base: **USD 5.500,00**

LOTE 83

VERBA 36 | **Cilindro Auto-Prop. Vibrador de Solos 15T**

Marca: CATERPILLAR
Modelo: CS583 E
N.º de Série: PQ CPI 30920
Ano: 2007
Equipamento c/ certificado CE.
Nota: Acresce IVA a 14%



Valor Base: **USD 5.500,00**

+ INFORMAÇÕES CONTACTAR:
Ivo Rodrigues +244 935 369 828

EQUIPAMENTOS PARA CONSTRUÇÃO CIVIL E OBRAS PÚBLICAS

LOTE 84

VERBA 37 | **Cilindro Auto-Prop. Vibrador de Solos 15 T**

Marca: CATERPILLAR
Modelo: CS583 E
N.º de Série: PA DAJ00695
Ano: 2007
Equipamento c/ certificado CE.
Nota: Acresce IVA a 14%



Valor Base: **USD 5.500,00**

LOTE 85

VERBA 40 | **Cilindro Auto-Prop. Vibrador de Solos 15 T**

Marca: CATERPILLAR
Modelo: CS583 E
N.º de Série: PA DAJ00378
Ano: 2004
Equipamento c/ certificado CE.
Nota: Acresce IVA a 14%



Valor Base: **USD 10.000,00**

LOTE 86

VERBA 38 | **Cilindro Auto-Prop. Vibrador de Solos 15 T**

Marca: DYNAPAC · **Modelo:** CA 500 D
N.º de Série: PQ 79620532
Ano: 2008
Equipamento com várias peças de substituição.
Equipamento c/ certificado CE.
Nota: Acresce IVA a 14%



Valor Base: **USD 8.000,00**

LOTE 87

VERBA 124 | **Cilindro Auto-Prop. Vibrador de Solos 35 T**

Marca: CATERPILLAR
Modelo: PS 500
N.º de Série: PA 7XD00131
Ano: 1991
Nota: Acresce IVA a 14%



Valor Base: **USD 4.500,00**

LOTE 88

VERBA 125 | **Cilindro Auto-Prop. Vibrador de Solos 35 T**

Marca: CATERPILLAR
Modelo: PS 500
N.º de Série: PA 07XD00243
Ano: 1997
Nota: Acresce IVA a 14%



Valor Base: **USD 4.500,00**

+ INFORMAÇÕES CONTACTAR:
Ivo Rodrigues +244 935 369 828

16 LOTES

ESCAVADORAS DE PNEUS E DE RASTOS
16, 20, 30 e 35 T

Localidade: Via Expresso, sentido Benfica/ Zango Viana · **Angola**

Visitas: de 25 a 27/10/2021 das 09h30 às 12h30 e das 14h00 às 16h30

Período de Venda: de 27/09 a 28/10 de 2021 às 16h00



EQUIPAMENTOS PARA CONSTRUÇÃO CIVIL E OBRAS PÚBLICAS

LOTE 89

VERBA 198 | **Escavadora de Rastos 20T**

Marca: KOMATSU
Modelo: PC200-7
N.º de Série: PQ KMTPC049L02258009
Ano: 2008
Equipamento c/ certificado CE.
Nota: Acresce IVA a 14%

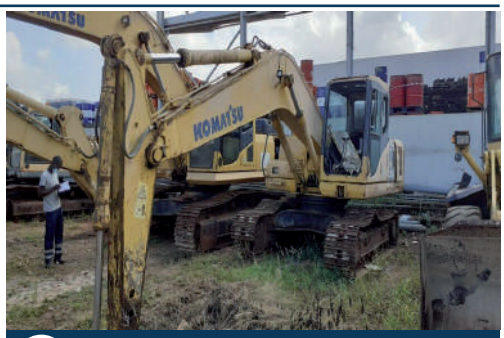

Valor Base: **USD 23.500,00**

LOTE 90

VERBA 59 | **Escavadora de Rastos 20T**

Marca: KOMATSU
Modelo: PC200-7
N.º de Série: PQ KMTPC049L02258010
Ano: 2008
Equipamento c/ certificado CE.
Nota: Acresce IVA a 14%



Valor Base: **USD 27.000,00**

LOTE 91

VERBA 204 | **Escavadora de Rastos 30T**

Marca: CATERPILLAR
Modelo: 325 D
N.º de Série: PQ LAL00440
Ano: 2008
Equipamento c/ certificado CE.
Nota: Acresce IVA a 14%



Valor Base: **USD 8.000,00**

LOTE 92

VERBA 203 | **Escavadora de Rastos 30 T**

Marca: CATERPILLAR
Modelo: 325 D
N.º de Série: PA LAL00372
Ano: 2008
Equipamento c/ certificado CE.
Nota: Acresce IVA a 14%



Valor Base: **USD 15.000,00**

LOTE 93

VERBA 201 | **Escavadora de Rastos 30 T**

Marca: KOMATSU
Modelo: PC300-7
N.º de Série: AV 46987
Ano: 2008
Equipamento c/ certificado CE.
Nota: Acresce IVA a 14%



Valor Base: **USD 8.000,00**

EQUIPAMENTOS PARA CONSTRUÇÃO CIVIL E OBRAS PÚBLICAS

LOTE 94

VERBA 60 | **Escavadora de Rastos 30T**

Marca: KOMATSU · **Modelo:** PC300-7
N.º de Série: PA 45899
Ano: 2007
Equipamento com várias peças de substituição.
Equipamento c/ certificado CE.
Nota: Acresce IVA a 14%



Valor Base: **USD 18.000,00**

LOTE 95

VERBA 199 | **Escavadora de Rastos 30T**

Marca: KOMATSU
Modelo: PC300-7
N.º de Série: PQ 46349
Ano: 2007
Equipamento c/ certificado CE.
Nota: Acresce IVA a 14%



Valor Base: **USD 20.000,00**

LOTE 96

VERBA 200 | **Escavadora de Rastos 30 T**

Marca: VOLVO
Modelo: EC 290B LC
N.º de Série: PA VCEC290BA00015683
Ano: 2008
Equipamento c/ certificado CE.
Nota: Acresce IVA a 14%



Valor Base: **USD 15.000,00**

LOTE 97

VERBA 202 | **Escavadora de Rastos 30 T**

Marca: VOLVO
Modelo: EC 290B LC
N.º de Série: AV VCEC290BA00015814
Ano: 2008
Equipamento c/ certificado CE.
Nota: Acresce IVA a 14%



Valor Base: **USD 23.500,00**

LOTE 98

VERBA 205 | **Escavadora de Rastos 35 T**

Marca: CATERPILLAR · **Modelo:** 330 D
N.º de Série: PA RAS01151
Ano: 2009
Equipamento com várias peças de substituição.
Equipamento c/ certificado CE.
Nota: Acresce IVA a 14%



Valor Base: **USD 25.000,00**

+ INFORMAÇÕES CONTACTAR:
Ivo Rodrigues +244 935 369 828

EQUIPAMENTOS PARA CONSTRUÇÃO CIVIL E OBRAS PÚBLICAS

LOTE 99

VERBA 62 | **Escavadora de Rastos 35T**

Marca: CATERPILLAR
Modelo: 330 D
N.º de Série: PQ RAS01094
Ano: 2009
Equipamento c/ certificado CE.
Nota: Acresce IVA a 14%



Valor Base: **USD 33.000,00**

LOTE 100

VERBA 61 | **Escavadora de Rastos 35T**

Marca: KOMATSU
Modelo: PC350-7
N.º de Série: PA 25516
Ano: 2008
Equipamento c/ certificado CE.
Nota: Acresce IVA a 14%



Valor Base: **USD 33.000,00**

LOTE 101

VERBA 63 | **Escavadora de Rastos 45 T**

Marca: KOMATSU · **Modelo:** PC450-7
N.º de Série: PA 20781
Ano: 2008
Equipamento com várias peças de substituição.
Equipamento c/ certificado CE.
Nota: Acresce IVA a 14%



Valor Base: **USD 62.000,00**

LOTE 102

VERBA 196 | **Escavadora de Pneus 16T**

Marca: DOOSAN
Modelo: S-180 W-V
N.º de Série: PQ 1701
Ano: 2008
Equipamento c/ certificado CE.
Nota: Acresce IVA a 14%

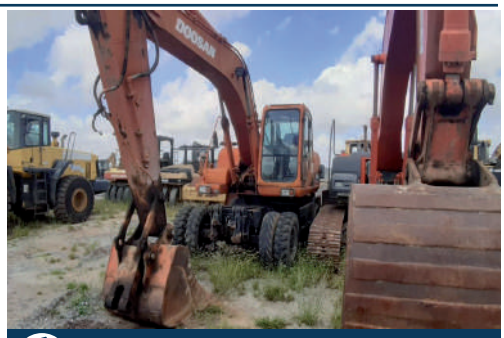

Valor Base: **USD 20.000,00**

LOTE 103

VERBA 58 | **Escavadora de Pneus 20T**

Marca: CATERPILLAR
Modelo: M 318 D
N.º de Série: PA W8P00854
Ano: 2009
Equipamento c/ certificado CE.
Nota: Acresce IVA a 14%



Valor Base: **USD 21.000,00**

+ INFORMAÇÕES CONTACTAR:
Ivo Rodrigues +244 935 369 828

LOTE 104

VERBA 57 | **Escavadora de Pneus 20T**

Marca: DOOSAN
Modelo: S-210 W-V
N.º de Série: PA DWKHEWSOL85002416
Ano: 2008
Equipamento c/ certificado CE.
Nota: Acresce IVA a 14%



Valor Base: **USD 25.000,00**

+ INFORMAÇÕES CONTACTAR:
Ivo Rodrigues +244 935 369 828

13 LOTES

PÁS CARREGADORAS

Localidade: Via Expresso, sentido Benfica/ Zango Viana · **Angola**
Visitas: de 25 a 27/10/2021 das 09h30 às 12h30 e das 14h00 às 16h30

Período de Venda: de 27/09 a 28/10 de 2021 às 16h15



EQUIPAMENTOS PARA CONSTRUÇÃO CIVIL E OBRAS PÚBLICAS

LOTE 113

VERBA 94 | **Mini pá carregadora 2,5T**

Marca: DOOSAN
Modelo: 450 PLUS
N.º de Série: PQ AL05241
Ano: 2008
Equipamento c/ certificado CE.
Nota: Acresce IVA a 14%



Valor Base: **USD 1.500,00**

LOTE 114

VERBA 93 | **Mini pá carregadora 2,5T**

Marca: DOOSAN
Modelo: 450 PLUS
N.º de Série: PQ AL05239
Ano: 2008
Equipamento c/ certificado CE.
Nota: Acresce IVA a 14%



Valor Base: **USD 3.500,00**

LOTE 115

VERBA 95 | **Mini pá carregadora 2,5T**

Marca: DOOSAN
Modelo: 450 PLUS
N.º de Série: PQ AL05187
Ano: 2008
Equipamento c/ certificado CE.
Nota: Acresce IVA a 14%



Valor Base: **USD 4.500,00**

LOTE 116

VERBA 97 | **Pá Carregadora de Pneus 15T**

Marca: KOMATSU · **Modelo:** WA400-5H
N.º de Série: PQ H50182
Ano: 2005
Equipamento com várias peças de substituição.
Equipamento c/ certificado CE.
Nota: Acresce IVA a 14%



Valor Base: **USD 26.000,00**

LOTE 117

VERBA 98 | **Pá Carregadora de Pneus 25T**

Marca: CATERPILLAR · **Modelo:** 966 G2
N.º de Série: PA AXJ00643
Ano: 2002
Equipamento com várias peças de substituição.
Equipamento c/ certificado CE.
Nota: Acresce IVA a 14%



Valor Base: **USD 34.000,00**

+ INFORMAÇÕES CONTACTAR:
Ivo Rodrigues +244 935 369 828

LOTE 118

VERBA 237 | **Pá Carregadora de Pneus 25T**

Marca: CATERPILLAR
Modelo: 966 H
N.º de Série: PA A6G03761
Ano: 2008
Equipamento c/ certificado CE.
Nota: Acresce IVA a 14%



Valor Base: **USD 27.500,00**

LOTE 119

VERBA 238 | **Pá Carregadora de Pneus 25T**

Marca: CATERPILLAR
Modelo: 966 H
N.º de Série: PA A6G03760
Ano: 2008
Equipamento c/ certificado CE.
Nota: Acresce IVA a 14%



Valor Base: **USD 27.500,00**

LOTE 120

VERBA 102 | **Pá Carregadora de Pneus 25T**

Marca: KOMATSU
Modelo: WA470-5
N.º de Série: PA KMTWA043J01081345
Ano: 2008
Equipamento c/ certificado CE.
Nota: Acresce IVA a 14%



Valor Base: **USD 12.500,00**

LOTE 121

VERBA 101 | **Pá Carregadora de Pneus 15 T**

Marca: KOMATSU
Modelo: WA470-5
N.º de Série: PA KMTWA043J01081281
Ano: 2007
Equipamento c/ certificado CE.
Nota: Acresce IVA a 14%



Valor Base: **USD 15.000,00**

LOTE 122

VERBA 99 | **Pá Carregadora de Pneus 15 T**

Marca: KOMATSU
Modelo: WA470-5
N.º de Série: PA H51165
Ano: 2006
Equipamento c/ certificado CE.
Nota: Acresce IVA a 14%



Valor Base: **USD 23.000,00**

+ INFORMAÇÕES CONTACTAR:
Ivo Rodrigues +244 935 369 828

EQUIPAMENTOS PARA CONSTRUÇÃO CIVIL E OBRAS PÚBLICAS

LOTE 123

VERBA 100 | **Pá Carregadora de Pneus 25T**

Marca: KOMATSU
Modelo: WA470-5
N.º de Série: PA 81222
Ano: 2007
Equipamento c/ certificado CE.
Nota: Acresce IVA a 14%



Valor Base: **USD 23.000,00**

LOTE 124

VERBA 236 | **Pá Carregadora de Pneus 25T**

Marca: VOLVO
Modelo: L150 F
N.º de Série: AV V14344
Ano: 2008
Equipamento c/ certificado CE.
Nota: Acresce IVA a 14%



Valor Base: **USD 18.000,00**

LOTE 125

VERBA 134 | **Pá Carregadora de Pneus 30T**

Marca: CATERPILLAR · **Modelo:** 980 G
N.º de Série: PA 09CM01084
Ano: 1998
Equipamento com várias peças de substituição.
Nota: Acresce IVA a 14%



Valor Base: **USD 28.000,00**

+ INFORMAÇÕES CONTACTAR:
Ivo Rodrigues +244 935 369 828

8 LOTES

RETROESCAVADORAS

Localidade: Via Expresso, sentido Benfica/ Zango Viana · **Angola**
Visitas: de 25 a 27/10/2021 das 09h30 às 12h30 e das 14h00 às 16h30

Período de Venda: de 27/09 a 28/10 de 2021 às 16h30



EQUIPAMENTOS PARA CONSTRUÇÃO CIVIL E OBRAS PÚBLICAS

LOTE 105

VERBA 107 | **Retroescavadora**

Marca: CATERPILLAR · **Modelo:** 428 E
N.º de Série: PA CAT0248EEPSNL05131
Ano: 2008
Equipamento com várias peças de substituição.
Equipamento c/ certificado CE.
Nota: Acresce IVA a 14%



Valor Base: **USD 10.000,00**

LOTE 106

VERBA 239 | **Retroescavadora 4T**

Marca: JCB
Modelo: 3CX
N.º de Série: PQ JCB3CX4TH02099925
Ano: 2012
Equipamento c/ certificado CE.
Nota: Acresce IVA a 14%

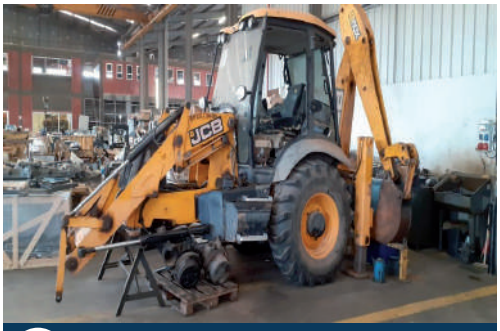

Valor Base: **USD 5.000,00**

LOTE 107

VERBA 240 | **Retroescavadora 4T**

Marca: JCB
Modelo: 3CX
N.º de Série: AV JCB3CX4TT02101273
Ano: 2012
Equipamento c/ certificado CE.
Nota: Acresce IVA a 14%



Valor Base: **USD 5.000,00**

LOTE 108

VERBA 108 | **Retroescavadora**

Marca: KOMATSU
Modelo: WB93R-5
N.º de Série: PQ 620701
Ano: 2009
Equipamento c/ certificado CE.
Nota: Acresce IVA a 14%



Valor Base: **USD 14.000,00**

LOTE 109

VERBA 103 | **Retroescavadora**

Marca: KOMATSU
Modelo: WB93R-5
N.º de Série: PQ F51136
Ano: 2006
Equipamento c/ certificado CE.
Nota: Acresce IVA a 14%



Valor Base: **USD 13.000,00**

+ INFORMAÇÕES CONTACTAR:
Ivo Rodrigues +244 935 369 828

EQUIPAMENTOS PARA CONSTRUÇÃO CIVIL E OBRAS PÚBLICAS

LOTE 110

VERBA 104 | **Retroescavadora**

Marca: KOMATSU
Modelo: WB93R-5
N.º de Série: PQ F52920
Ano: 2007
Equipamento c/ certificado CE.
Nota: Acresce IVA a 14%



Valor Base: **USD 13.000,00**

LOTE 111

VERBA 105 | **Retroescavadora**

Marca: KOMATSU
Modelo: WB93R-5
N.º de Série: PQ F52847
Ano: 2007
Equipamento c/ certificado CE.
Nota: Acresce IVA a 14%



Valor Base: **USD 13.000,00**

LOTE 112

VERBA 106 | **Retroescavadora**

Marca: KOMATSU
Modelo: WB93R-5
N.º de Série: PQ F52921
Ano: 2007
Equipamento c/ certificado CE.
Nota: Acresce IVA a 14%



Valor Base: **USD 13.000,00**

+ INFORMAÇÕES CONTACTAR:
Ivo Rodrigues +244 935 369 828

16 LOTES

DUMPERS

Localidade: Via Expresso, sentido Benfica/ Zango Viana · **Angola**
Visitas: de 25 a 27/10/2021 das 09h30 às 12h30 e das 14h00 às 16h30

Período de Venda: de 27/09 a 28/10 de 2021 às 16h45



EQUIPAMENTOS PARA CONSTRUÇÃO CIVIL E OBRAS PÚBLICAS

LOTE 1

VERBA 192 | **DUMPER 4X4 Descarga Baixa**

Marca: WACKER NEUSON
Modelo: 2001S
N.º de Série: AV WNCD0502LPAL00224
Ano: 2013
Equipamento c/ certificado CE.
Nota: Acresce IVA a 14%



Valor Base: **USD 1.000,00**

LOTE 2

VERBA 190 | **DUMPER 4X4 Descarga Baixa**

Marca: LISPRENE
Modelo: 2000 H 4X4
N.º de Série: PQ S50402
Ano: 2008
Equipamento c/ certificado CE.
Nota: Acresce IVA a 14%



Valor Base: **USD 1.000,00**

LOTE 3

VERBA 191 | **DUMPER 4X4 Descarga Baixa**

Marca: LISPRENE
Modelo: 2000 H 4X4
N.º de Série: PQ 5585777
Ano: 2008
Equipamento c/ certificado CE.
Nota: Acresce IVA a 14%



Valor Base: **USD 1.000,00**

LOTE 4

VERBA 48 | **DUMPER 4X4 Descarga Baixa**

Marca: LISPRENE · **Modelo:** 2000 H 4X4
N.º de Série: PA S50501
Ano: 2008
Equipamento com várias peças de substituição.
Equipamento c/ certificado CE.
Nota: Acresce IVA a 14%



Valor Base: **USD 1.200,00**

LOTE 5

VERBA 154 | **DUMPER (30T)**

Marca: KOMATSU
Modelo: HM300-1
N.º de Série: PQ KMTHM001H26001607
Ano: 2008
Equipamento c/ certificado CE.
Nota: Acresce IVA a 14%



Valor Base: **USD 17.500,00**

EQUIPAMENTOS PARA CONSTRUÇÃO CIVIL E OBRAS PÚBLICAS

LOTE 6

VERBA 147 | **DUMPER (30T)**

Marca: KOMATSU
Modelo: HM300-1
N.º de Série: PA 1248
Ano: 2005
Equipamento c/ certificado CE.
Nota: Acresce IVA a 14%



Valor Base: **USD 17.500,00**

LOTE 7

VERBA 148 | **DUMPER (30T)**

Marca: KOMATSU
Modelo: HM300-1
N.º de Série: PQ 1251
Ano: 2005
Equipamento c/ certificado CE.
Nota: Acresce IVA a 14%



Valor Base: **USD 17.500,00**

LOTE 8

VERBA 149 | **DUMPER (30T)**

Marca: KOMATSU
Modelo: HM300-1
N.º de Série: PQ 1262
Ano: 2005
Equipamento c/ certificado CE.
Nota: Acresce IVA a 14%



Valor Base: **USD 17.500,00**

LOTE 9

VERBA 151 | **DUMPER (30T)**

Marca: KOMATSU · **Modelo:** HM300-1
N.º de Série: PQ KMTHM001A26001572
Ano: 2007
Equipamento com várias peças de substituição.
Equipamento c/ certificado CE.
Nota: Acresce IVA a 14%



Valor Base: **USD 27.000,00**

LOTE 10

VERBA 11 | **DUMPER (30T)**

Marca: CATERPILLAR
Modelo: 725 6X6
N.º de Série: PA B1L01609
Ano: 2007
Equipamento c/ certificado CE.
Nota: Acresce IVA a 14%



Valor Base: **USD 25.000,00**

+ INFORMAÇÕES CONTACTAR:
Ivo Rodrigues +244 935 369 828

LOTE 11

VERBA 9 | **DUMPER (30T)**

Marca: KOMATSU
Modelo: HM300-1
N.º de Série: PA 1232
Ano: 2005
Equipamento c/ certificado CE.
Nota: Acresce IVA a 14%



Valor Base: **USD 25.000,00**

LOTE 12

VERBA 10 | **DUMPER (30T)**

Marca: KOMATSU
Modelo: HM300-1
N.º de Série: PA 1279
Ano: 2005
Equipamento c/ certificado CE.
Nota: Acresce IVA a 14%



Valor Base: **USD 25.000,00**

LOTE 13

VERBA 12 | **DUMPER (30T)**

Marca: KOMATSU
Modelo: HM300-1
N.º de Série: PA KMTHM001A26001573
Ano: 2007
Equipamento c/ certificado CE.
Nota: Acresce IVA a 14%



Valor Base: **USD 25.000,00**

LOTE 14

VERBA 13 | **DUMPER (30T)**

Marca: KOMATSU
Modelo: HM300-1
N.º de Série: PQ KMTHM001L26001571
Ano: 2007
Equipamento c/ certificado CE.
Nota: Acresce IVA a 14%



Valor Base: **USD 25.000,00**

LOTE 136

VERBA 122 | **Camião Articulado - Tanque de Água**

Marca: CATERPILLAR
Modelo: D 250 E, fora-de-estr. Tanque de Água 20 a 30m3
N.º de Série: PA 5TN01164
Ano: 1997
Nota: Acresce IVA a 14%



Valor Base: **USD 7.500,00**

+ INFORMAÇÕES CONTACTAR:
Ivo Rodrigues +244 935 369 828

LOTE 137

VERBA 155 | **Camião Articulado - Tanque de Água**

Marca: KOMATSU
Modelo: HM300-1
N.º de Série: PQ 1226
Ano: 2005
Equipamento c/ certificado CE.
Nota: Acresce IVA a 14%



Valor Base: **USD 17.500,00**

+ INFORMAÇÕES CONTACTAR:
Ivo Rodrigues +244 935 369 828

42 LOTES

GERADORES

Localidade: Via Expresso, sentido Benfica/ Zango Viana · **Angola**
Visitas: de 25 a 27/10/2021 das 09h30 às 12h30 e das 14h00 às 16h30

Período de Venda: de 27/09 a 28/10 de 2021 às 17h00



EQUIPAMENTOS PARA CONSTRUÇÃO CIVIL E OBRAS PÚBLICAS

LOTE 196

VERBA 224 | **Grupo Eletrogéneo de 8 Kva**

Marca: GENELEC
Modelo: GPW 09 HPW9T5
N.º de Série: AV 5100598
Ano: 2006
Equipamento c/ certificado CE.
Nota: Acresce IVA a 14%



Valor Base: **USD 750,00**

LOTE 197

VERBA 88 | **Grupo Eletrogéneo de 8 Kva**

Marca: HIMOINSA
Modelo: HPW 9 T5
N.º de Série: PQ 7108082
Ano: 2007
Equipamento c/ certificado CE.
Nota: Acresce IVA a 14%



Valor Base: **USD 500,00**

LOTE 198

VERBA 207 | **Grupo Eletrogéneo de 10 Kva**

Marca: HIMOINSA
Modelo: HPW 13 T5
N.º de Série: AV 8104914
Ano: 2008
Equipamento c/ certificado CE.
Nota: Acresce IVA a 14%

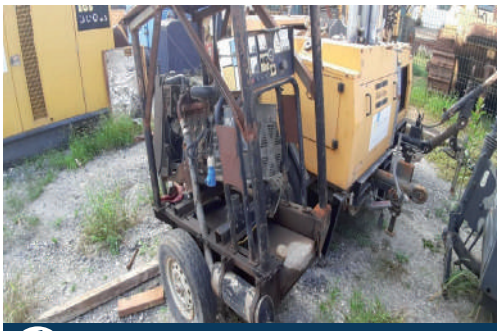

Valor Base: **USD 450,00**

LOTE 199

VERBA 66 | **Grupo Eletrogéneo de 10 Kva**

Marca: SDMO
Modelo: T12K
N.º de Série: PQ 13001267
Ano: 2013
Equipamento c/ certificado CE.
Nota: Acresce IVA a 14%



Valor Base: **USD 200,00**

LOTE 200

VERBA 209 | **Grupo Eletrogéneo de 12,5 Kva**

Marca: GENELEC
Modelo: HPW 13
N.º de Série: AV 6106699
Ano: 2006
Equipamento c/ certificado CE.
Nota: Acresce IVA a 14%



Valor Base: **USD 400,00**

LOTE 201

VERBA 70 | **Grupo Eletrogéneo de 17 Kva**

Marca: LISTER PETTER
Modelo: 16 KVA
N.º de Série: PA 3795
Ano: 2005
Equipamento c/ certificado CE.
Nota: Acresce IVA a 14%



Valor Base: **USD 200,00**

LOTE 202

VERBA 71 | **Grupo Eletrogéneo de 22 Kva**

Marca: SDMO
Modelo: T22K
N.º de Série: PQ 7023252
Ano: 2007
Equipamento c/ certificado CE.
Nota: Acresce IVA a 14%

IMAGEM TEMPORARIAMENTE INDISPONÍVEL

Valor Base: **USD 1.000,00**

LOTE 203

VERBA 211 | **Grupo Eletrogéneo de 22 Kva**

Marca: VOLPOR
Modelo: TM 20 M (20 kva)
N.º de Série: AV LS422S5-20
Ano: 2002
Equipamento c/ certificado CE.
Nota: Acresce IVA a 14%



Valor Base: **USD 300,00**

LOTE 204

VERBA 76 | **Grupo Eletrogéneo de 30 Kva**

Marca: HIMOINSA
Modelo: HFW 30
N.º de Série: PQ 111007013
Ano: 2011
Equipamento c/ certificado CE.
Nota: Acresce IVA a 14%



Valor Base: **USD 1.300,00**

LOTE 205

VERBA 214 | **Grupo Eletrogéneo de 30 Kva**

Marca: HIMOINSA · **Modelo:** HFW 30
N.º de Série: PA 7104003
Ano: 2007
Equipamento não localizado.
Equipamento c/ certificado CE.
Nota: Acresce IVA a 14%

IMAGEM TEMPORARIAMENTE INDISPONÍVEL

Valor Base: **USD 750,00**

+ INFORMAÇÕES CONTACTAR:
Ivo Rodrigues +244 935 369 828

LOTE 206

VERBA 213 | **Grupo Eletrogéneo de 30 Kva**

Marca: HIMOINSA
Modelo: HPW 30
N.º de Série: AV 7104001
Ano: 2007
Equipamento c/ certificado CE.
Nota: Acresce IVA a 14%



Valor Base: **USD 1.500,00**

LOTE 207

VERBA 74 | **Grupo Eletrogéneo de 30 Kva**

Marca: OLYMPIAN
Modelo: GEP30
N.º de Série: PQ LRPT00859
Ano: 2002
Equipamento c/ certificado CE.
Nota: Acresce IVA a 14%



Valor Base: **USD 200,00**

LOTE 208

VERBA 75 | **Grupo Eletrogéneo de 30 Kva**

Marca: SDMO
Modelo: T33K
N.º de Série: PQ 6023089
Ano: 2007
Equipamento c/ certificado CE.
Nota: Acresce IVA a 14%



Valor Base: **USD 1.000,00**

LOTE 209

VERBA 212 | **Grupo Eletrogéneo de 30 Kva**

Marca: TECNOPLUS
Modelo: WATER 35 S (30 KVA)
N.º de Série: PQ 1049
Ano: 2007
Equipamento c/ certificado CE.
Nota: Acresce IVA a 14%



Valor Base: **USD 1.500,00**

LOTE 210

VERBA 77 | **Grupo Eletrogéneo de 35 Kva**

Marca: SDMO
Modelo: J33
N.º de Série: PQ J3306009504
Ano: 2006
Equipamento c/ certificado CE.
Nota: Acresce IVA a 14%



Valor Base: **USD 1.300,00**

+ INFORMAÇÕES CONTACTAR:
Ivo Rodrigues +244 935 369 828

LOTE 211

VERBA 216 | **Grupo Eletrogéneo de 40 Kva**

Marca: GENELEC
Modelo: GPW 40
N.º de Série: AV 91000839
Ano: 2010
Equipamento c/ certificado CE.
Nota: Acresce IVA a 14%



Valor Base: **USD 2.500,00**

LOTE 212

VERBA 217 | **Grupo Eletrogéneo de 50 Kva**

Marca: HIMOINSA · **Modelo:** HPW 50 T5
N.º de Série: PA 7107261
Ano: 2007
Equipamento não localizado.
Equipamento c/ certificado CE.
Nota: Acresce IVA a 14%

IMAGEM TEMPORARIAMENTE INDISPONÍVEL

Valor Base: **USD 2.000,00**

LOTE 213

VERBA 81 | **Grupo Eletrogéneo de 50 Kva**

Marca: OLYMPIAN
Modelo: GEP50-3
N.º de Série: PQ CRPF00437
Ano: 2002
Equipamento c/ certificado CE.
Nota: Acresce IVA a 14%



Valor Base: **USD 1.700,00**

LOTE 214

VERBA 219 | **Grupo Eletrogéneo de 60 Kva**

Marca: FG WILSON
Modelo: P65E 3
N.º de Série: AV 5335
Ano: 2009
Equipamento c/ certificado CE.
Nota: Acresce IVA a 14%



Valor Base: **USD 750,00**

LOTE 215

VERBA 218 | **Grupo Eletrogéneo de 60 Kva**

Marca: VOLPOR
Modelo: JS 60 MC (60KVA)
N.º de Série: PQ JS60K03005887
Ano: 2003
Equipamento c/ certificado CE.
Nota: Acresce IVA a 14%



Valor Base: **USD 750,00**

LOTE 216

VERBA 222 | **Grupo Eletrogéneo de 75 Kva**

Marca: HIMOINSA
Modelo: HPW 85 T5
N.º de Série: PA 7110198
Ano: 2007
Equipamento c/ certificado CE.
Nota: Acresce IVA a 14%



Valor Base: **USD 1.750,00**

LOTE 217

VERBA 223 | **Grupo Eletrogéneo de 75 Kva**

Marca: KIPOR
Modelo: KDE100SS3
N.º de Série: AV 34511080126
Ano: 2014
Equipamento c/ certificado CE.
Nota: Acresce IVA a 14%



Valor Base: **USD 1.750,00**

LOTE 218

VERBA 221 | **Grupo Eletrogéneo de 75 Kva**

Marca: TECNOPLUS
Modelo: WATER 90 S (80 KVA)
N.º de Série: PQ 1050
Ano: 2007
Equipamento c/ certificado CE.
Nota: Acresce IVA a 14%



Valor Base: **USD 1.750,00**

LOTE 219

VERBA 208 | **Grupo Eletrogéneo de 100 Kva**

Marca: GESAN
Modelo: DVS 130
N.º de Série: PQ 86806
Ano: 2002
Equipamento c/ certificado CE.
Nota: Acresce IVA a 14%



Valor Base: **USD 25.000,00**

LOTE 220

VERBA 67 | **Grupo Eletrogéneo de 100 Kva**

Marca: HIMOINSA
Modelo: HPW 100 T5
N.º de Série: PA 8104111
Ano: 2008
Equipamento c/ certificado CE.
Nota: Acresce IVA a 14%



Valor Base: **USD 750,00**

+ INFORMAÇÕES CONTACTAR:
Ivo Rodrigues +244 935 369 828

LOTE 221

VERBA 68 | **Grupo Eletrogéneo de 150 Kva**

Marca: TECNOPLUS
Modelo: SKY 140 S
N.º de Série: PA 70 (136 KVA)
Ano: 2004
Equipamento c/ certificado CE.
Nota: Acresce IVA a 14%



Valor Base: **USD 750,00**

LOTE 222

VERBA 69 | **Grupo Eletrogéneo de 150 Kva**

Marca: TECNOPLUS
Modelo: SKY 140 SA
N.º de Série: PQ 73 (160 KVA)
Ano: 2004
Equipamento c/ certificado CE.
Nota: Acresce IVA a 14%



Valor Base: **USD 2.500,00**

LOTE 223

VERBA 210 | **Grupo Eletrogéneo de 150 Kva**

Marca: TECNOPLUS
Modelo: SKY 140 SA
N.º de Série: AV 71 (136 KVA)
Ano: 2004
Equipamento c/ certificado CE.
Nota: Acresce IVA a 14%



Valor Base: **USD 3.500,00**

LOTE 224

VERBA 132 | **Grupo Eletrogéneo de 200 Kva**

Marca: GESAN
Modelo: FDVAS
N.º de Série: PQ 2071137713
Ano: 2000
Nota: Acresce IVA a 14%



Valor Base: **USD 4.000,00**

LOTE 225

VERBA 73 | **Grupo Eletrogéneo de 250 Kva**

Marca: GESAN
Modelo: DVS 250
N.º de Série: PA 194203
Ano: 2007
Equipamento c/ certificado CE.
Nota: Acresce IVA a 14%



Valor Base: **USD 4.500,00**

+ INFORMAÇÕES CONTACTAR:
Ivo Rodrigues +244 935 369 828

LOTE 226

VERBA 78 | **Grupo Eletrogéneo de 350 Kva**

Marca: CATERPILLAR
Modelo: GEP 450 - 4
N.º de Série: PA B3J00343
Ano: 2009
Equipamento c/ certificado CE.
Nota: Acresce IVA a 14%



Valor Base: **USD 6.500,00**

LOTE 227

VERBA 79 | **Grupo Eletrogéneo de 350 Kva**

Marca: CATERPILLAR
Modelo: GEP 450 - 4
N.º de Série: PA B3J00345
Ano: 20090
Equipamento c/ certificado CE.
Nota: Acresce IVA a 14%



Valor Base: **USD 6.500,00**

LOTE 228

VERBA 80 | **Grupo Eletrogéneo de 350 Kva**

Marca: CATERPILLAR
Modelo: GEP 450 - 4
N.º de Série: PA B3J00346
Ano: 2009
Equipamento c/ certificado CE.
Nota: Acresce IVA a 14%



Valor Base: **USD 6.500,00**

LOTE 229

VERBA 82 | **Grupo Eletrogéneo de 500 Kva**

Marca: CATERPILLAR
Modelo: 3412
N.º de Série: PA 4BZ03993
Ano: 2002
Equipamento c/ certificado CE.
Nota: Acresce IVA a 14%



Valor Base: **USD 8.000,00**

LOTE 230

VERBA 84 | **Grupo Eletrogéneo de 500 Kva**

Marca: KOMATSU
Modelo: EGS630DS-6
N.º de Série: PQ 65052
Ano: 2007
Equipamento c/ certificado CE.
Nota: Acresce IVA a 14%



Valor Base: **USD 8.000,00**

+ INFORMAÇÕES CONTACTAR:
Ivo Rodrigues +244 935 369 828

LOTE 231

VERBA 85 | **Grupo Eletrogéneo de 500 Kva**
Marca: SDMO
Modelo: V550K
N.º de Série: PA V550K06005613
Ano: 2007
Equipamento c/ certificado CE.
Nota: Acresce IVA a 14%



Valor Base: **USD 8.000,00**

LOTE 232

VERBA 83 | **Grupo Eletrogéneo de 500 Kva**
Marca: TECNOPLUS
Modelo: AIR 550 SA (500 KVA)
N.º de Série: PA AIR550S
Ano: 2007
Equipamento c/ certificado CE.
Nota: Acresce IVA a 14%



Valor Base: **USD 8.000,00**

LOTE 233

VERBA 215 | **Grupo Eletrogéneo de 300 a 350 Kva**
Marca: GESAN
Modelo: DVS 300
N.º de Série: AV 235808
Ano: 2008
Equipamento c/ certificado CE.
Nota: Acresce IVA a 14%



Valor Base: **USD 4.500,00**

LOTE 234

VERBA 86 | **Grupo Eletrogéneo de 600 a 700 Kva**
Marca: GESAN
Modelo: DVS 570
N.º de Série: PQ 229341
Ano: 2008
Equipamento c/ certificado CE.
Nota: Acresce IVA a 14%



Valor Base: **USD 11.000,00**

LOTE 235

VERBA 87 | **Grupo Eletrogéneo de 600 a 700 Kva**
Marca: GESAN
Modelo: DVS 570
N.º de Série: PQ 229340
Ano: 2007
Equipamento c/ certificado CE.
Nota: Acresce IVA a 14%



Valor Base: **USD 11.000,00**

+ INFORMAÇÕES CONTACTAR:
Ivo Rodrigues +244 935 369 828

LOTE 236

VERBA 220 | **Grupo Eletrogéneo de 500 Kva**
Marca: SDMO
Modelo: V700C2 de 600 a 700 Kva
N.º de Série: V700C208019371
Ano: 2009
Equipamento c/ certificado CE.
Nota: Acresce IVA a 14%



Valor Base: **USD 750,00**

LOTE 237

VERBA 72 | **Grupo Eletrogéneo de 250 Kva**
Marca: GESAN
Modelo: DVAS 275E
N.º de Série: PA 204544
Ano: 2007
Equipamento c/ certificado CE.
Nota: Acresce IVA a 14%



Valor Base: **USD 4.500,00**

+ INFORMAÇÕES CONTACTAR:
Ivo Rodrigues +244 935 369 828

3 LOTES

MOTONIVELADORAS

Localidade: Via Expresso, sentido Benfica/ Zango Viana · **Angola**
Visitas: de 25 a 27/10/2021 das 09h30 às 12h30 e das 14h00 às 16h30

Período de Venda: de 27/09 a 28/10 de 2021 às 17h15



LOTE 133

VERBA 229 | **Motoniveladora 15T**

Marca: CATERPILLAR
Modelo: 140 H
N.º de Série: PA 5HM02092
Ano: 2002
Equipamento c/ certificado CE.
Nota: Acresce IVA a 14%



Valor Base: **USD 15.000,00**

LOTE 134

VERBA 230 | **Motoniveladora 15T**

Marca: CATERPILLAR
Modelo: 140 H
N.º de Série: PA XZH00252
Ano: 2006
Equipamento c/ certificado CE.
Nota: Acresce IVA a 14%

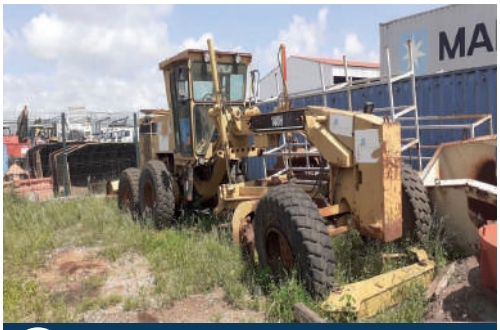

Valor Base: **USD 15.000,00**

LOTE 135

VERBA 133 | **Motoniveladora 20T**

Marca: CATERPILLAR
Modelo: 14 G
N.º de Série: PA 96V08933
Ano: 1994
Equipamento com várias peças de substituição.
Nota: Acresce IVA a 14%



Valor Base: **USD 19.000,00**

+ INFORMAÇÕES CONTACTAR:
Ivo Rodrigues +244 935 369 828

10 LOTES

COMPRESSORES

Localidade: Via Expresso, sentido Benfica/ Zango Viana · **Angola**
Visitas: de 25 a 27/10/2021 das 09h30 às 12h30 e das 14h00 às 16h30

Período de Venda: de 27/09 a 28/10 de 2021 às 17h30



LOTE 179

VERBA 47 | **Compressor a Diesel de 6 a 8 M3/Min**
Marca: ATLAS COPCO
Modelo: XAS 97 DD
N.º de Série: PQ AIP461942
Ano: 2004
Equipamento c/ certificado CE.
Nota: Acresce IVA a 14%



Valor Base: **USD 1.500,00**

LOTE 180

VERBA 188 | **Compressor a Diesel de 6 a 8 M3/Min**
Marca: ATLAS COPCO
Modelo: XAS 137 D
N.º de Série: AV AIP 755770
Ano: 2008
Equipamento c/ certificado CE.
Nota: Acresce IVA a 14%



Valor Base: **USD 7.500,00**

LOTE 181

VERBA 189 | **Compressor a Diesel de 6 a 8 M3/Min**
Marca: IRMAIR
Modelo: DYP000
N.º de Série: PA 00590433
Ano: 2005
Equipamento c/ certificado CE. Equipamento não localizado.
Nota: Acresce IVA a 14%

IMAGEM TEMPORARIAMENTE INDISPONÍVEL

Valor Base: **USD 7.500,00**

LOTE 182

VERBA 46 | **Compressor a Diesel de 6 a 8 M3/Min**
Marca: ROTAIR
Modelo: MDVN 45AP
N.º de Série: PA 31051
Ano: 2008
Equipamento c/ certificado CE. Equipamento não identificado.
Nota: Acresce IVA a 14%



Valor Base: **USD 1.000,00**

LOTE 183

VERBA 42 | **Compressor a Diesel de 9 a 13 M3/Min**
Marca: ATLAS COPCO
Modelo: XAS 136 DD
N.º de Série: PA AIP453003
Ano: 2004
Equipamento c/ certificado CE.
Nota: Acresce IVA a 14%



Valor Base: **USD 500,00**

+ INFORMAÇÕES CONTACTAR:
Ivo Rodrigues +244 935 369 828

LOTE 184

VERBA 43 | **Compressor a Diesel de 9 a 13 M3/Min**

Marca: ATLAS COPCO
Modelo: XAS 136 DD
N.º de Série: AV AIP453319
Ano: 2004
Equipamento c/ certificado CE.
Nota: Acresce IVA a 14%



Valor Base: **USD 500,00**

LOTE 185

VERBA 44 | **Compressor a Diesel de 9 a 13 M3/Min**

Marca: ATLAS COPCO
Modelo: XAS 136 DD
N.º de Série: PA AIP595014
Ano: 2006
Equipamento c/ certificado CE.
Nota: Acresce IVA a 14%



Valor Base: **USD 500,00**

LOTE 186

VERBA 45 | **Compressor a Diesel de 9 a 13 M3/Min**

Marca: ATLAS COPCO
Modelo: XAS 136 DD
N.º de Série: PA AIP595017
Ano: 2006
Equipamento c/ certificado CE.
Nota: Acresce IVA a 14%



Valor Base: **USD 500,00**

LOTE 187

VERBA 41 | **Compressor a Diesel de 9 a 13 M3/Min**

Marca: ATLAS COPCO
Modelo: XAS 146 DD
N.º de Série: PA AIP390436
Ano: 2002
Equipamento c/ certificado CE.
Nota: Acresce IVA a 14%



Valor Base: **USD 1.000,00**

LOTE 188

VERBA 186 | **Carro de Perfuração Hidráulica 150 kW**

Marca: TAMROCK
Modelo: CHA 560
N.º de Série: PQ 106T10090-1
Ano: 2006
Equipamento c/ certificado CE.
Nota: Acresce IVA a 14%



Valor Base: **USD 3.500,00**

+ INFORMAÇÕES CONTACTAR:
Ivo Rodrigues +244 935 369 828

16 LOTES

CISTERNAS

Localidade: Via Expresso, sentido Benfica/ Zango Viana · **Angola**
Visitas: de 25 a 27/10/2021 das 09h30 às 12h30 e das 14h00 às 16h30

Período de Venda: de 27/09 a 28/10 de 2021 às 17h45



LOTE 146

VERBA 264 | **Semirreboque Cisterna de Betume**
Marca: METALOVOUGA
Modelo: 2BF2
N.º de Série: SV TX92BF2AMBA026015
Matrícula: A2-33-99
Ano: 1996
Nota: Acresce IVA a 14%



Valor Base: **USD 3.500,00**

LOTE 147

VERBA 265 | **Semirreboque Cisterna de Betume**
Marca: METALOVOUGA
Modelo: 2BF2
N.º de Série: SV TX92BF2AMBA026024
Matrícula: A2-33-53
Ano: 1997
Nota: Acresce IVA a 14%



Valor Base: **USD 3.500,00**

LOTE 148

VERBA 266 | **Semirreboque Cisterna de Betume**
Marca: METALOVOUGA
Modelo: 31/29 MBA
N.º de Série: SV TX93129BA0C026001
Matrícula: A2-17-81
Ano: 1998
Nota: Acresce IVA a 14%



Valor Base: **USD 3.500,00**

LOTE 149

VERBA 267 | **Semirreboque Cisterna de Betume**
Marca: METALOVOUGA
Modelo: 31/29 MBA
N.º de Série: SV TX93129BA0C026003
Matrícula: A2-33-50
Ano: 1998
Nota: Acresce IVA a 14%



Valor Base: **USD 3.500,00**

LOTE 150

VERBA 263 | **Semirreboque Cisterna de Betume**
Marca: METALOVOUGA
Modelo: 31/60BA
N.º de Série: SV TX93160BA00002026
Matrícula: A2-31-02
Ano: 1993
Nota: Acresce IVA a 14%



Valor Base: **USD 3.500,00**

+ INFORMAÇÕES CONTACTAR:
Ivo Rodrigues +244 935 369 828

LOTE 151

VERBA 262 | **Semirreboque Cisterna de Betume**

Marca: METALOVOUGA
Modelo: 31/6810 ST/BA 40
N.º de Série: SV 31STBA00000009
Matrícula: A2-31-04
Ano: 1989
Nota: Acresce IVA a 14%



Valor Base: **USD 3.500,00**

LOTE 152

VERBA 135 | **Semirreboque Cisterna de Betume**

Nota: Acresce IVA a 14%



Valor Base: **USD 1.000,00**

LOTE 153

VERBA 136 | **Semirreboque Cisterna de Betume**

Nota: Acresce IVA a 14%



Valor Base: **USD 1.000,00**

LOTE 159

VERBA 3 | **Atrelado-Cisterna**

Marca: HERCULANO
Modelo: CH 7000
N.º de Série: PQ TX7000CH700063297
Ano: 2011
Equipamento c/ certificado CE.
Nota: Acresce IVA a 14%



Valor Base: **USD 3.000,00**

LOTE 160

VERBA 4 | **Atrelado-Cisterna**

Marca: HERCULANO
Modelo: CH 7000
N.º de Série: PQ TX7000CH700063286
Ano: 2011
Equipamento c/ certificado CE.
Nota: Acresce IVA a 14%



Valor Base: **USD 3.000,00**

+ INFORMAÇÕES CONTACTAR:
Ivo Rodrigues +244 935 369 828

EQUIPAMENTOS PARA CONSTRUÇÃO CIVIL E OBRAS PÚBLICAS

LOTE 161

VERBA 139 | **Atrelado-Cisterna**

Marca: JOPER
Modelo: C 800 R/D
N.º de Série: PQ TX9140000E1040244
Ano: 2014
Equipamento c/ certificado CE.
Nota: Acresce IVA a 14%



Valor Base: **USD 3.000,00**

LOTE 162

VERBA 1 | **Atrelado-Cisterna**

Marca: JOPER
Modelo: C 800 D
N.º de Série: PQ 21040183
Matrícula: A1-88-87 · **Ano:** 2002
Equipamento c/ certificado CE.
Nota: Acresce IVA a 14%



Valor Base: **USD 1.500,00**

LOTE 163

VERBA 2 | **Atrelado-Cisterna**

Marca: JOPER
Modelo: C 800 D
Matrícula: A2-10-28
Ano: 2002
Equipamento c/ certificado CE.
Nota: Acresce IVA a 14%



Valor Base: **USD 3.000,00**

LOTE 165

VERBA 120 | **Atrelado Agrícola**

Modelo: TRIBASCULANTE RN11
N.º de Série: PA - n.º de CHASSIS: 110058
Ano: 1998
Nota: Acresce IVA a 14%



Valor Base: **USD 500,00**

LOTE 250

VERBA 138 | **Atrelado-Cisterna**

Marca: HERCULANO
Modelo: CH 7000
N.º de Série: PQ TX7000CH700063272
Ano: 2011
Equipamento c/ certificado CE.
Nota: Acresce IVA a 14%



Valor Base: **USD 900,00**

+ INFORMAÇÕES CONTACTAR:
Ivo Rodrigues +244 935 369 828

LOTE 251

VERBA 121 | **Atrelado Agrícola**

Modelo: TRIBASCULANTE RN11
N.º de Série: PA - n.º de CHASSIS: 110059
Ano: 1998
Nota: Acresce IVA a 14%

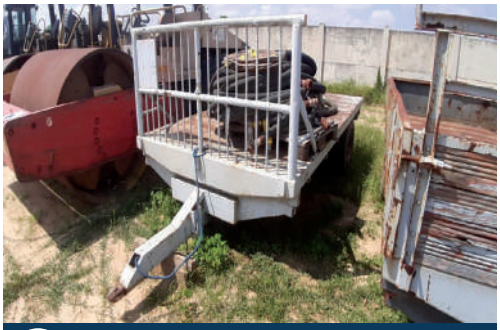

Valor Base: **USD 500,00**

1 LOTE

PAVIMENTADORA DE ASFALTO 18T

Localidade: Via Expresso, sentido Benfica/ Zango Viana · **Angola**
Visitas: de 25 a 27/10/2021 das 09h30 às 12h30 e das 14h00 às 16h30

Período de Venda: de 27/09 a 28/10 de 2021 às 18h00



LOTE 78

VERBA 65 | **Pavimentadora de Asfalto 18T**
Marca: DYNAPAC
Modelo: F141C
N.º de Série: PA 655246
Ano: 2002
Equipamento c/ certificado CE.
Nota: Acresce IVA a 14%



Valor Base: **USD 11.500,00**

4 LOTES

GRUAS

Localidade: Via Expresso, sentido Benfica/ Zango Viana · **Angola**
Visitas: de 25 a 27/10/2021 das 09h30 às 12h30 e das 14h00 às 16h30

Período de Venda: de 27/09 a 28/10 de 2021 às 18h00



EQUIPAMENTOS PARA CONSTRUÇÃO CIVIL E OBRAS PÚBLICAS

LOTE 138

VERBA 206 | **Grua Automóvel 30T**

Marca: GROVE
Modelo: AT635
N.º de Série: AV 86276
Ano: 1998
Nota: Acresce IVA a 14%



Valor Base: **USD 4.500,00**

LOTE 142

VERBA 130 | **Grua Torre**

Marca: POTAIN
Modelo: 646 G, Lança de 40 a 50m - 1,5 a 2
N.º de Série: PQ GR-51
Ano: 1982
Equipamento em obra no momento da visita.
Nota: Acresce IVA a 14%

IMAGEM TEMPORARIAMENTE INDISPONÍVEL

Valor Base: **USD 7.000,00**

LOTE 143

VERBA 131 | **Grua Torre**

Marca: POTAIN
Modelo: 765 E, Lança de 40 a 50m - 1,5 a 2
N.º de Série: PQ 37293
Ano: 1988
Equipamento não identificado.
Nota: Acresce IVA a 14%

IMAGEM TEMPORARIAMENTE INDISPONÍVEL

Valor Base: **USD 7.000,00**

LOTE 249

VERBA 129 | **Grua Automóvel 30T**

Ano: 1997
Nota: Acresce IVA a 14%



Valor Base: **USD 2.000,00**

+ INFORMAÇÕES CONTACTAR:
Ivo Rodrigues +244 935 369 828

3 LOTES

EMPILHADORES

Localidade: Via Expresso, sentido Benfica/ Zango Viana · **Angola**
Visitas: de 25 a 27/10/2021 das 09h30 às 12h30 e das 14h00 às 16h30

Período de Venda: de 27/09 a 28/10 de 2021 às 18h00



LOTE 139

VERBA 233 | **Multicarregador**

Marca: CATERPILLAR
Modelo: TH360B
N.º de Série: PQ TBH00659
Ano: 2008
Equipamento c/ certificado CE.
Nota: Acresce IVA a 14%



Valor Base: **USD 3.500,00**

LOTE 140

VERBA 96 | **Multicarregador**

Marca: KOMATSU · **Modelo:** WH613-1
N.º de Série: PA 395F60276
Ano: 2007
Equipamento com várias peças de substituição.
Equipamento c/ certificado CE.
Nota: Acresce IVA a 14%



Valor Base: **USD 13.000,00**

LOTE 141

VERBA 126 | **Empilhador 2,5T**

Marca: MANITOU
Modelo: MC30
N.º de Série: PA GR-107
Ano: 1999
Nota: Acresce IVA a 14%



Valor Base: **USD 300,00**

+ INFORMAÇÕES CONTACTAR:
Ivo Rodrigues +244 935 369 828

2 LOTES

PORTA MÁQUINAS

Localidade: Via Expresso, sentido Benfica/ Zango Viana · **Angola**
Visitas: de 25 a 27/10/2021 das 09h30 às 12h30 e das 14h00 às 16h30

Período de Venda: de 27/09 a 28/10 de 2021 às 18h00



LOTE 144

VERBA 269 | **Plataforma Porta-Máquinas 40T**

Marca: COMETA
Modelo: 4552PM
N.º de Série: PA 70607A00/070
Matrícula: A1-08-06
Ano: 1990
Nota: Acresce IVA a 14%



Valor Base: **USD 4.500,00**

LOTE 145

VERBA 261 | **Plataforma de Carga Geral 40T**

Marca: COMETA
Modelo: 45S2PM-1989
N.º de Série: PQ 33943A00/21056
Matrícula: A-84-34
Ano: 1989
Nota: Acresce IVA a 14%



Valor Base: **USD 3.000,00**

4 LOTES

TRATORES AGRÍCOLAS

Localidade: Via Expresso, sentido Benfica/ Zango Viana · **Angola**
Visitas: de 25 a 27/10/2021 das 09h30 às 12h30 e das 14h00 às 16h30

Período de Venda: de 27/09 a 28/10 de 2021 às 18h00



EQUIPAMENTOS PARA CONSTRUÇÃO CIVIL E OBRAS PÚBLICAS

LOTE 154

VERBA 109 | **Trator Agrícola 65 Kw**

Marca: CASE
Modelo: IH JX60 R4
N.º de Série: PQ HJJ038837
Ano: 2005
Equipamento c/ certificado CE.
Nota: Acresce IVA a 14%



Valor Base: **USD 7.500,00**

LOTE 155

VERBA 113 | **Trator Agrícola 85 Kw**

Marca: LANDINI
Modelo: LANDPOWER DT 130TECH
N.º de Série: PQ SHULN20209
Ano: 2011
Equipamento c/ certificado CE.
Nota: Acresce IVA a 14%



Valor Base: **USD 5.500,00**

LOTE 156

VERBA 114 | **Trator Agrícola 85 Kw**

Marca: LANDINI
Modelo: LANDPOWER DT 130TECH
Ano: 2012
Equipamento c/ certificado CE.
Nota: Acresce IVA a 14%



Valor Base: **USD 6.000,00**

LOTE 157

VERBA 112 | **Trator Agrícola 85 Kw**

Marca: LANDINI
Modelo: LANDPOWER DT 130TECH
N.º de Série: PQ SHULN21145
Ano: 2011
Equipamento c/ certificado CE.
Nota: Acresce IVA a 14%



Valor Base: **USD 15.000,00**

+ INFORMAÇÕES CONTACTAR:
Ivo Rodrigues +244 935 369 828

5 LOTES

VASSOURAS MECÂNICAS

Localidade: Via Expresso, sentido Benfica/ Zango Viana · **Angola**
Visitas: de 25 a 27/10/2021 das 09h30 às 12h30 e das 14h00 às 16h30

Período de Venda: de 27/09 a 28/10 de 2021 às 18h00



LOTE 171

VERBA 247 | **Vassoura Mecânica**
Marca: RABAUT
Modelo: SUPERNET 1800
Ano: 2005
Equipamento c/ certificado CE.
Equipamento não localizado.
Nota: Acresce IVA a 14%



Valor Base: **USD 350,00**

LOTE 172

VERBA 116 | **Vassoura Mecânica**
Marca: RABAUT
Modelo: SUPERNET 1800
Ano: 2005
Equipamento c/ certificado CE.
Nota: Acresce IVA a 14%



Valor Base: **USD 500,00**

LOTE 173

VERBA 117 | **Vassoura Mecânica**
Marca: RABAUT
Modelo: SUPERNET 1800
Ano: 2007
Equipamento c/ certificado CE.
Nota: Acresce IVA a 14%



Valor Base: **USD 500,00**

LOTE 174

VERBA 118 | **Vassoura Mecânica**
Marca: RABAUT
Modelo: SUPERNET 1800
Ano: 2007
Equipamento c/ certificado CE.
Nota: Acresce IVA a 14%



Valor Base: **USD 500,00**

LOTE 175

VERBA 119 | **Vassoura Mecânica**
Marca: RABAUT
Modelo: SUPERNET 1800
Ano: 2007
Equipamento c/ certificado CE.
Nota: Acresce IVA a 14%



Valor Base: **USD 500,00**

+ INFORMAÇÕES CONTACTAR:
Ivo Rodrigues +244 935 369 828

3 LOTES

ESPALHADORAS DE GRAVILHA

Localidade: Via Expresso, sentido Benfica/ Zango Viana · **Angola**

Visitas: de 25 a 27/10/2021 das 09h30 às 12h30 e das 14h00 às 16h30

Período de Venda: de 27/09 a 28/10 de 2021 às 18h00



LOTE 176

VERBA 64 | **Espalhadora de Gravilha para Rodados**

Marca: IMPAC
Modelo: IM77
Ano: 2003
Equipamento c/ certificado CE.
Nota: Acresce IVA a 14%



Valor Base: **USD 200,00**

LOTE 177

VERBA 127 | **Espalhadora de Gravilha para Rodados**

Marca: IMPAC
Modelo: IM77
Ano: 1990
Nota: Acresce IVA a 14%



Valor Base: **USD 250,00**

LOTE 178

VERBA 128 | **Espalhadora de Gravilha para Rodados**

Marca: IMPAC
Modelo: IM77
Ano: 1998
Nota: Acresce IVA a 14%



Valor Base: **USD 250,00**

7 LOTES

MARTELOS HIDRÁULICOS

Localidade: Via Expresso, sentido Benfica/ Zango Viana · **Angola**
Visitas: de 25 a 27/10/2021 das 09h30 às 12h30 e das 14h00 às 16h30

Período de Venda: de 27/09 a 28/10 de 2021 às 18h00



LOTE 189

VERBA 226 | **Martelo Hidráulico para Escavação 25 a 40T**

Marca: CATERPILLAR
Modelo: H130S
N.º de Série: PQ 7CM04940
Ano: 2008
Equipamento c/ certificado CE.
Nota: Acresce IVA a 14%



Valor Base: **USD 2.500,00**

LOTE 190

VERBA 91 | **Martelo Hidráulico para Escavação 25 a 40T**

Marca: FURUKAWA
Modelo: F35LN
N.º de Série: PQ 2821
Ano: 2006
Equipamento c/ certificado CE.
Nota: Acresce IVA a 14%



Valor Base: **USD 500,00**

LOTE 191

VERBA 90 | **Martelo Hidráulico para Escavação 25 a 40T**

Marca: FURUKAWA
Modelo: F35LN
N.º de Série: PQ 1734
Ano: 2002
Equipamento c/ certificado CE.
Nota: Acresce IVA a 14%



Valor Base: **USD 1.500,00**

LOTE 192

VERBA 225| **Martelo Hidráulico para Escavação 25 a 40T**

Marca: FURUKAWA
Modelo: F35LN
N.º de Série: PQ 2263
Ano: 2005
Equipamento c/ certificado CE.
Nota: Acresce IVA a 14%



Valor Base: **USD 3.000,00**

LOTE 193

VERBA 92 | **Martelo Hidráulico para Escavação 25 a 40T**

Marca: SANDVIK
Modelo: BR3288
N.º de Série: PQ 3288A0894
Ano: 2013
Equipamento c/ certificado CE.
Nota: Acresce IVA a 14%



Valor Base: **USD 1.000,00**

LOTE 194

VERBA 227 | **Martelo Hidráulico para Escavação 25 a 40T**

Marca: SANDVIK · **Modelo:** BR3288A020
N.º de Série: PA 3288A0668
Ano: 2012
Equipamento não localizado.
Equipamento c/ certificado CE.
Nota: Acresce IVA a 14%



Valor Base: **USD 3.500,00**

LOTE 195

VERBA 89 | **Martelo Hidráulico para Escavação 41 a 55T**

Marca: CATERPILLAR
Modelo: H140S
N.º de Série: PQ DXB00928
Ano: 2008
Equipamento c/ certificado CE.
Nota: Acresce IVA a 14%



Valor Base: **USD 4.500,00**

+ INFORMAÇÕES CONTACTAR:
Ivo Rodrigues +244 935 369 828

12 LOTES

TORRES DE ILUMINAÇÃO

Localidade: Via Expresso, sentido Benfica/ Zango Viana · **Angola**
Visitas: de 25 a 27/10/2021 das 09h30 às 12h30 e das 14h00 às 16h30

Período de Venda: de 27/09 a 28/10 de 2021 às 18h00



LOTE 170

VERBA 146 | **Bomba Estacionária p/ Betão 50 M3/H**

Marca: CIFA
Modelo: PC 709-415, Diesel
N.º de Série: PQ 13146
Ano: 2008
Equipamento c/ certificado CE.
Nota: Acresce IVA a 14%



Valor Base: **USD 1.500,00**

LOTE 238

VERBA 53 | **Torre de Iluminação**

Marca: ATLAS COPCO
Modelo: QLT 4
N.º de Série: PA A15189R0900597
Ano: 2009
Equipamento c/ certificado CE.
Nota: Acresce IVA a 14%



Valor Base: **USD 600,00**

LOTE 239

VERBA 195 | **Torre de Iluminação**

Marca: ATLAS COPCO
Modelo: HILIGHT V4
N.º de Série: AV 8972822852
Ano: 2012
Equipamento c/ certificado CE.
Nota: Acresce IVA a 14%

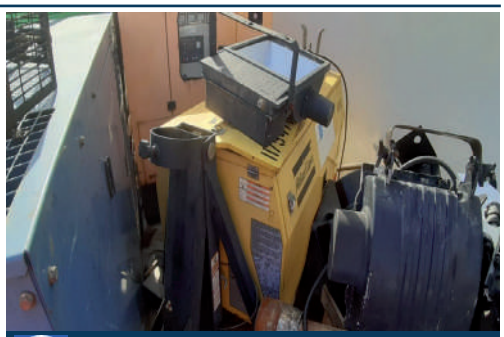

Valor Base: **USD 750,00**

LOTE 240

VERBA 50 | **Torre de Iluminação**

Marca: CAESAN
Modelo: TD 9000 (DPS 20)
N.º de Série: AV 000200
Ano: 2010
Equipamento c/ certificado CE.
Nota: Acresce IVA a 14%



Valor Base: **USD 250,00**

LOTE 241

VERBA 51 | **Torre de Iluminação**

Marca: CAESAN
Modelo: TD 9000 (DPS 20)
N.º de Série: AV 000199
Ano: 2010
Equipamento c/ certificado CE.
Nota: Acresce IVA a 14%



Valor Base: **USD 250,00**

+ INFORMAÇÕES CONTACTAR:
Ivo Rodrigues +244 935 369 828

LOTE 242

VERBA 193 | **Torre de Iluminação**

Marca: GENSET
Modelo: MG 15SS-P
N.º de Série: AV 2900469
Ano: 2009
Equipamento c/ certificado CE.
Nota: Acresce IVA a 14%



Valor Base: **USD 750,00**

LOTE 243

VERBA 54 | **Torre de Iluminação**

Marca: GESAN
Modelo: T2-P
N.º de Série: PA 160186
Ano: 2005
Equipamento c/ certificado CE.
Nota: Acresce IVA a 14%



Valor Base: **USD 1.300,00**

LOTE 244

VERBA 194 | **Torre de Iluminação**

Marca: GESAN
Modelo: T2-P
N.º de Série: AV 160187
Ano: 2005
Equipamento c/ certificado CE.
Nota: Acresce IVA a 14%



Valor Base: **USD 7.500,00**

LOTE 245

VERBA 55 | **Torre de Iluminação**

Marca: GESAN
Modelo: TD 9000 (DPS 20)
N.º de Série: PA 182
Ano: 2008
Equipamento c/ certificado CE.
Nota: Acresce IVA a 14%



Valor Base: **USD 400,00**

LOTE 246

VERBA 56 | **Torre de Iluminação**

Marca: GESAN
Modelo: TD 9000 (DPS 20)
N.º de Série: PA 181
Ano: 2008
Equipamento c/ certificado CE.
Nota: Acresce IVA a 14%



Valor Base: **USD 400,00**

+ INFORMAÇÕES CONTACTAR:
Ivo Rodrigues +244 935 369 828

LOTE 247

VERBA 52 | **Torre de Iluminação**
Marca: POWERLIGHT
Modelo: VT1
N.º de Série: PA 1001788
Ano: 2011
Equipamento c/ certificado CE.
Nota: Acresce IVA a 14%



Valor Base: **USD 800,00**

LOTE 248

VERBA 49 | **Torre de Iluminação**
Marca: PRAMAC
Modelo: LSW10
N.º de Série: PA OM 000061
Ano: 2009
Equipamento c/ certificado CE.
Nota: Acresce IVA a 14%



Valor Base: **USD 750,00**

+ INFORMAÇÕES CONTACTAR:
Ivo Rodrigues +244 935 369 828

CONDIÇÕES GERAIS DE LEILÃO ELETRÓNICO

Compete à LEILOSOC Market Partners® garantir o regular desenvolvimento do leilão eletrónico, que se regula pelas seguintes condições gerais de venda:

A) REGISTO NO PORTAL DE LEILÕES LEILOSOC

1. Os licitantes deverão proceder ao registo no site da LEILOSOC Market Partners®, onde devem constar todos os elementos de identificação e contacto necessários, nomeadamente nome, morada, número de B.I. ou Passaporte e número de Contribuinte;

2. Deve também indicar os dados de faturação;

3. O licitante assume a veracidade dos dados introduzidos e a responsabilidade decorrente de tal ato;

4. Depois de finalizar o registo, será solicitada a confirmação da conta de email indicada no registo prévio. A confirmação é imprescindível para validar o email solicitado e ser-lhe permitido licitar.

B) SOBRE OS BENS EM LEILÃO

5. Os bens são vendidos nas condições, estado físico e jurídico em que se encontram, pelo que a LEILOSOC Market Partners® declina qualquer responsabilidade relativamente ao seu estado de conservação ou funcionamento.

6. Todos os leilões eletrónicos são compostos por um período de visitas aos bens – em horário pré-definido ou por marcação. Quando o período de visitas é pré-definido, o horário e morada física em que os bens podem ser visitados estão divulgados na área do leilão eletrónico e/ou na área do bem. Quando o tipo de visitas é por marcação, deverá contactar a LEILOSOC®, de forma a agendar a visita.

C) DURAÇÃO DO LEILÃO ELETRÓNICO

7. O leilão decorrerá no período publicitado na área do leilão, sendo constituído por uma data e hora de início e uma data e hora de fim.

8. Nos últimos 5 minutos de cada leilão, as novas licitações reiniciam a contagem decrescente em 5 minutos. Assim, por exemplo, se um leilão está agendado para terminar às 17:00, e acontece uma licitação às 16:58, o leilão prolonga-se, automaticamente, por mais 5 minutos, terminando às 17:03 e assim sucessivamente. O leilão termina quando mais nenhuma licitação é apresentada dentro do tempo restante.

9. Todos os bens em leilão estão identificados com um temporizador decrescente em horas, minutos e segundos.

D) FUNCIONAMENTO DO LEILÃO ELETRÓNICO

10. O licitante, ao licitar, assume a responsabilidade decorrente de tal ato, nomeadamente de adquirir o bem, pelo valor que ofereceu, em conformidade com o estabelecido na lei e nestas Condições Gerais de Venda.

11. Cada lote em leilão eletrónico, apresenta três valores:

11.1. Valor Base: valor a partir do qual se considera o bem vendido, sendo adjudicado ao licitante com a maior licitação.

11.2. Valor de Abertura: valor a partir do qual serão aceites licitações com vista à arrematação do bem. Por vezes o Valor de Abertura é inferior ao Valor Base do bem. Caso o Valor de Base não seja atingido, cabe à Leiloeira decidir sobre a sua aceitação ou não, de acordo com a decisão do desinvestidor.

11.3. Licitação Atual: valor da licitação mais elevada, recebida até ao momento.

12. Os lances mínimos de licitação são de:

- **a)** € 50,00 para lotes com "Valor de Base" igual ou inferior a € 500,00;
- **b)** € 100,00 para lotes com "Valor de Base" de € 501,00 a € 5.000,00;
- **c)** € 500,00 para lotes com "Valor de Base" de € 5.001,00 a € 10.000,00;
- **d)** € 1.000,00 para lotes com "Valor de Base" de € 10.001,00 a € 50.000,00;
- **e)** € 2.000.00 para lotes com "Valor de Base" de € 50.001,00 a € 100.000,00;
- **f)** € 5.000.00 para lotes com "Valor de Base" de € 100.001,00 a € 250.000,00;
- **g)** € 10.000,00 para lotes com "Valor de Base" superior a € 250.000,00.

13. Os licitantes serão avisados, por email, caso surja uma licitação que supere a sua. A LEILOSOC Market Partners® não se responsabiliza por eventuais atrasos na entrega do email, dado que o serviço de entrega e receção do correio eletrónico não é de sua responsabilidade.

14. Todas as restantes licitações (que não venceram o leilão) são automaticamente arquivadas.

E) COMISSÕES PELOS SERVIÇOS PRESTADOS

15. Ao valor da venda acresce uma comissão pelos serviços prestados pela LEILOSOC Market Partners® e IVA respetivo, nomeadamente:

- **a)** Bens Móveis: 10% sobre o valor proposto e IVA respetivo (14%).

CONDIÇÕES GERAIS DE LEILÃO ELETRÓNICO

16. Em caso de adjudicação de um ou mais bens, o licitante será contactado após o términus do leilão, de forma a proceder ao pagamento da comissão, dos bens e respetivo levantamento.

17. No caso em que o valor licitado, apesar de ser o mais elevado, é inferior ao valor de venda do bem, o licitante será oportunamente contactado a fim de lhe ser comunicada a posição da LEILOSOC Market Partners®.

F) PAGAMENTO DOS BENS

18. Bens Móveis:

18.1. Com a arrematação haverá lugar ao pagamento da totalidade do valor proposto e respetivo IVA acrescido da correspondente comissão referida no ponto E);

19. O não pagamento do preço, não levantamento dos bens ou desistência, poderá ter as seguintes implicações:

- **a)** A venda ser considerada sem efeito;
- **b)** Não poder concorrer a nova venda;
- **c)** Responder criminal e/ou civilmente pelos danos ou prejuízos causados;
- **d)** Não reaver os valores pago a qualquer título.

G) MODALIDADES DE PAGAMENTO

20. Nos termos do disposto no Regulamento n.º 314/2018 dos Deveres Gerais para a Prevenção e Combate ao Branqueamento de Capitais e do Financiamento do Terrorismo (BC/FT), referente à Lei n.º 83/2017, de 18 de agosto, após a adjudicação dos bens licitados, o pagamento poderá ser feito através das seguintes modalidades:

20.1. Transferência Bancária para o IBAN indicado no resumo das adjudicações;

20.2. Cheque endossado à LEILOSOC Market Partners®;

H) LEGITIMIDADE NO ACESSO AO SERVIÇO

21. O leilão eletrónico não poderá ser utilizado por pessoas que não tenham capacidade jurídica plena para a celebração de contratos onerosos, não podendo, nomeadamente, ser utilizado por menores de dezoito anos.

22. A LEILOSOC Market Partners®, não assume qualquer responsabilidade resultante do facto de os participantes não possuírem capacidade jurídica plena para venderem ou comprarem os produtos.

23. Os participantes no leilão deverão informar a LEILOSOC Market Partners® de qualquer situação que limite a sua capacidade jurídica, considerando-se que, se nada for comunicado nesse sentido, será assumido que têm capacidade jurídica plena.

24. O participante do leilão obriga-se a manter confidencial a senha de acesso do leilão eletrónico e não poderá usar uma identificação de acesso de que não seja titular. O participante do leilão assume toda a responsabilidade pelas operações efetuadas através da utilização desse dado, ainda que por terceiros, com ou sem a sua autorização, assumindo ainda a responsabilidade pela não divulgação da senha de acesso.

25. A leiloeira poderá suspender o acesso ao portal sempre que este viole qualquer disposição legal ou qualquer disposição das presentes Condições Gerais de Venda ou dos seus anexos, bem como no caso de ser detetada qualquer atividade fraudulenta ou ligação a atividade fraudulenta promovida ou exercida pelo participante do leilão e relacionada com o leilão eletrónico.

26. Na eventualidade da conta de um participante do leilão ser suspensa ou cancelada, as obrigações assumidas por esse participante do leilão, nomeadamente a obrigação de pontual pagamento de quaisquer montantes em dívida e de conclusão de negócios a que se tenha proposto enquanto comprador, não se extinguem, devendo o participante do leilão cumprir tais obrigações.

I) RESPONSABILIDADE DO PARTICIPANTE DO LEILÃO

27. Na utilização do leilão eletrónico, o participante obriga-se a não adotar comportamentos que infrinjam a ordem jurídica vigente ou que lesem interesses ou posições juridicamente protegidas, obrigando-se ainda a não perturbar ou degradar a qualidade do serviço.

28. O participante do leilão, compromete-se a observar todos os procedimentos indicados pela leiloeira para a correta utilização do leilão eletrónico e a pautar a sua atuação por elevados padrões de seriedade, prestando apenas informações verdadeiras e atualizadas.

29. Não é permitida a participação num leilão com intuitos especulativos, com o objetivo de promover o aumento ou a diminuição do preço do produto leiloado, quer pelo lançamento de ofertas de compra ou de venda, quer pelo incitamento ou provocação do lançamento dessas ofertas, não sendo igualmente permitido, de forma alguma, manipular o processo de realização dos leilões ou influenciar o comportamento dos demais utilizadores do leilão eletrónico, bem como praticar qualquer ato que implique uma sobrecarga injustificada, ou que possa danificar ou interferir com o sistema informático do leilão eletrónico.

30. O participante do leilão não poderá utilizar qualquer programa informático, mecanismo ou processo manual de monitorização ou reprodução, total ou parcial, do conteúdo constante das páginas eletrónicas do leilão eletrónico, sem a autorização expressa, por escrito, da leiloeira.

CONDIÇÕES GERAIS DE LEILÃO ELETRÓNICO

31. O participante do leilão assume a responsabilidade pela conclusão das licitações realizadas através do leilão eletrónico, nomeadamente o de adquirir o bem pelo valor que ofereceu, bem como pelo cumprimento da respetiva legislação aplicável.

32. O participante assume a responsabilidade e obrigatoriedade de levantamento do bem adquirido no local onde este se encontra, no prazo máximo de 10 dias correntes após o término do leilão.

J) RESPONSABILIDADE DA LEILOSOC Market Partners®

33. a) É da Responsabilidade da LEILOSOC® a colocação de bens em leilão eletrónico, bem como a informação introduzida;
b) A LEILOSOC® assegura o seu funcionamento, garantindo a confidencialidade da identificação dos Licitantes;
c) A LEILOSOC® não é responsável por prejuízos que resultem de falhas ou deficiências que ocorram por eventos imprevisíveis e insuperáveis;
d) Não é igualmente responsável por falhas ou ineficácia dos equipamentos eletrónicos utilizados pelos licitantes ou por divergências horárias desses dispositivos;

34. Atendendo à dificuldade da confirmação da identidade dos utilizadores da Internet, são da exclusiva responsabilidade do Licitante as declarações que presta, designadamente quanto à identificação do seu ou seus representados, qualidade e poderes.

35. A LEILOSOC Market Partners® reserva-se aos seguintes direitos:
a) Não adjudicar, no caso dos valores obtidos serem considerados insuficientes;
b) Cancelar ou suspender as vendas, quando estas ocorram de forma irregular;
c) Exigir, caso ache necessário, que os pagamentos sejam feitos em cheque visado;
d) Considerar sem efeito as arrematações que não forem sinalizadas nos termos do ponto 18.1..

K) DADOS PESSOAIS - RGPD

36. A LEILOSOC Market Partners® recolherá e procederá ao tratamento informático dos dados pessoais do participante do leilão, inserindo-os numa base de dados apropriada e pela qual será responsável.

37. Os dados pessoais fornecidos pelo participante do leilão serão utilizados exclusivamente para fins ligados à execução do respetivo contrato, bem como para atividades de informação e marketing da leiloeira.

38. O participante do leilão compromete-se a fornecer e a manter atualizados e verdadeiros os seus dados pessoais. Os dados pessoais respeitantes ao quadro de preenchimento obrigatório do formulário de adesão que se venham a apurar como sendo incorretos ou incompletos, constituem motivo para a imediata suspensão ou cessação da prestação do leilão eletrónico, bem como para a resolução do respetivo contrato.

L) NOTIFICAÇÕES

39. O participante do leilão concorda em receber as notificações relacionadas com o leilão eletrónico, incluindo eventuais alterações às presentes Condições Gerais de Venda, para a caixa de correio eletrónico associada ao seu registo.

A LEILOSOC Market Partners®

LEILOSOC® no Mundo



+6 Milhões
Utilizadores

+15.000
Leilões

+35 Milhões
Visualizações

+150
Países

LEILOSOC.COM

CONECTE-SE... NÃO PROCURE, ENCONTRE!



NÃO PROCURE, ENCONTRE!

OPORTUNIDADES DE INVESTIMENTO!

leilosoc.co.ao



LICITE
GANHE
REPITA

OPORTUNIDADES DE INVESTIMENTO!

leilosoc.co.ao

LEILOSOC®
MARKET PARTNERS

CONTACTOS // CONTACTS

Portugal

SERVIÇOS CENTRAIS

Porto: Rua D. João IV, 340
4000-298 Porto
T. (+351) 228 346 550

Leiria: Urbanização Nova Leiria
Av. 22 de Maio, 26; 1.º F
2415-396 Leiria

Açores: Rua Bento José Morais, 23
1.º Norte Dt.º
9500-772 Ponta Delgada

Centro Logístico LEILOSOC
Rua da Estrada Velha, 820
4585-610 Recarei, Paredes
T. (+351) 225 193 200

707 297 297
geral@leilosoc.pt

España

Centro Logistico LEILOSOC España
Poligno La Barca, Nave 34; Calle C
21450 Cartaya, Huelva

0034 67 183 28 01
geral@leilosoc.es

Moçambique

Maputo
Rua da Argélia, 244

+258 846 928 335
geral@leilosoc.co.mz

Angola

Luanda
Rua Comandante Dangereux, 25
Maianga, Bairro de Alvalade

SIGA-NOS NAS **REDES SOCIAIS**